

RAPPORT D'ACTIVITES 2024

Syndicat Mixte du Bassin de la Dives



Syndicat Mixte
du Bassin de
la Dives



PRÉAMBULE

Depuis sa création en 2013, le Syndicat Mixte du Bassin de la Dives (SMBD) exerce, pour le compte de 7 EPCI, la compétence « Gestion des Milieux Aquatiques » sur le bassin versant de la Dives et apporte, par ailleurs, une assistance technique, à ces mêmes EPCI, en matière de « Prévention des Inondations ».

Comme chaque année, cet établissement public publie son rapport d'activité dont les objectifs cette année sont multiples.

Tout d'abord, il a vocation à présenter les actions menées en 2024 et d'avancer des prévisions pour l'année 2025. Le SMBD a, en effet, le devoir de retracer son activité et de la présenter à ses intercommunalités membres.

Au-delà de cet aspect réglementaire, ce rapport est également l'occasion de pouvoir partager et échanger avec l'ensemble des acteurs du grand cycle de l'eau. C'est bien connu de tous : l'union fait la force mais surtout garanti la cohérence et l'efficacité des actions dans ce domaine.

Enfin, ce rapport a vocation à honorer les engagements du SMBD en tant que :

- Structure porteuse du Contrat de Territoire Eau et Climat de la Dives sur la période 2021-2024
- Lauréat de fonds européens au titre des actions en faveur de la trame verte et bleue
- Lauréat de fonds de l'Etat au titre, d'une part, du « Pacte de la Haie » et, d'autre part, de « Sentiers de Nature »

Le présent document rassemble les données les plus significatives pour apprécier l'importance des moyens engagés en 2024 par le S.M.B.D. autour de la Dives et de ses affluents correspondants aux masses d'eau HR281 à HR291. Il fait part également des interventions prévisionnelles 2025.

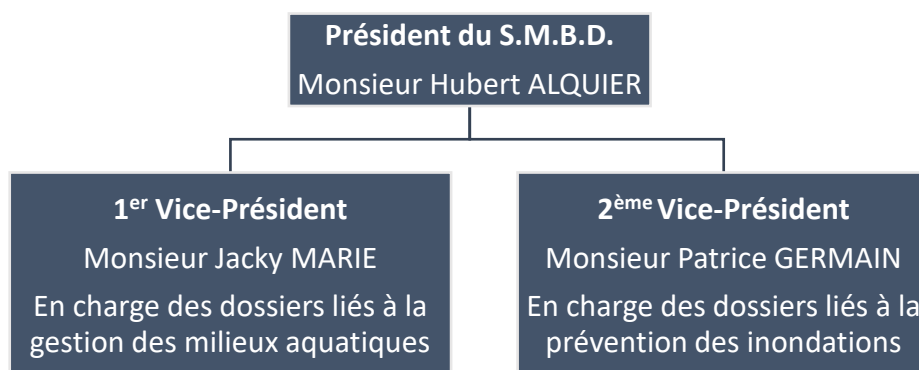

PRÉSENTATION DU SMBD



SON TERRITOIRE

La Dives traverse, dans sa partie amont et médiane, un **paysage de plaines** (Plaine de Caen) au relief peu élevé et dans lequel la culture céréalière domine. À partir de Saint-Pierre-en-Auge, le paysage bascule dans le Pays d’Auge caractérisé par des **prairies vallonnées** où l’élevage prend une place centrale. En aval de Mézidon Vallée d’Auge, la Dives forme une **vaste zone de marais** qui s’étend quasiment jusqu’à son embouchure. Autrefois considérée comme un puissant fleuve, il ne reste aujourd’hui de la Dives qu’une **paisible rivière**.

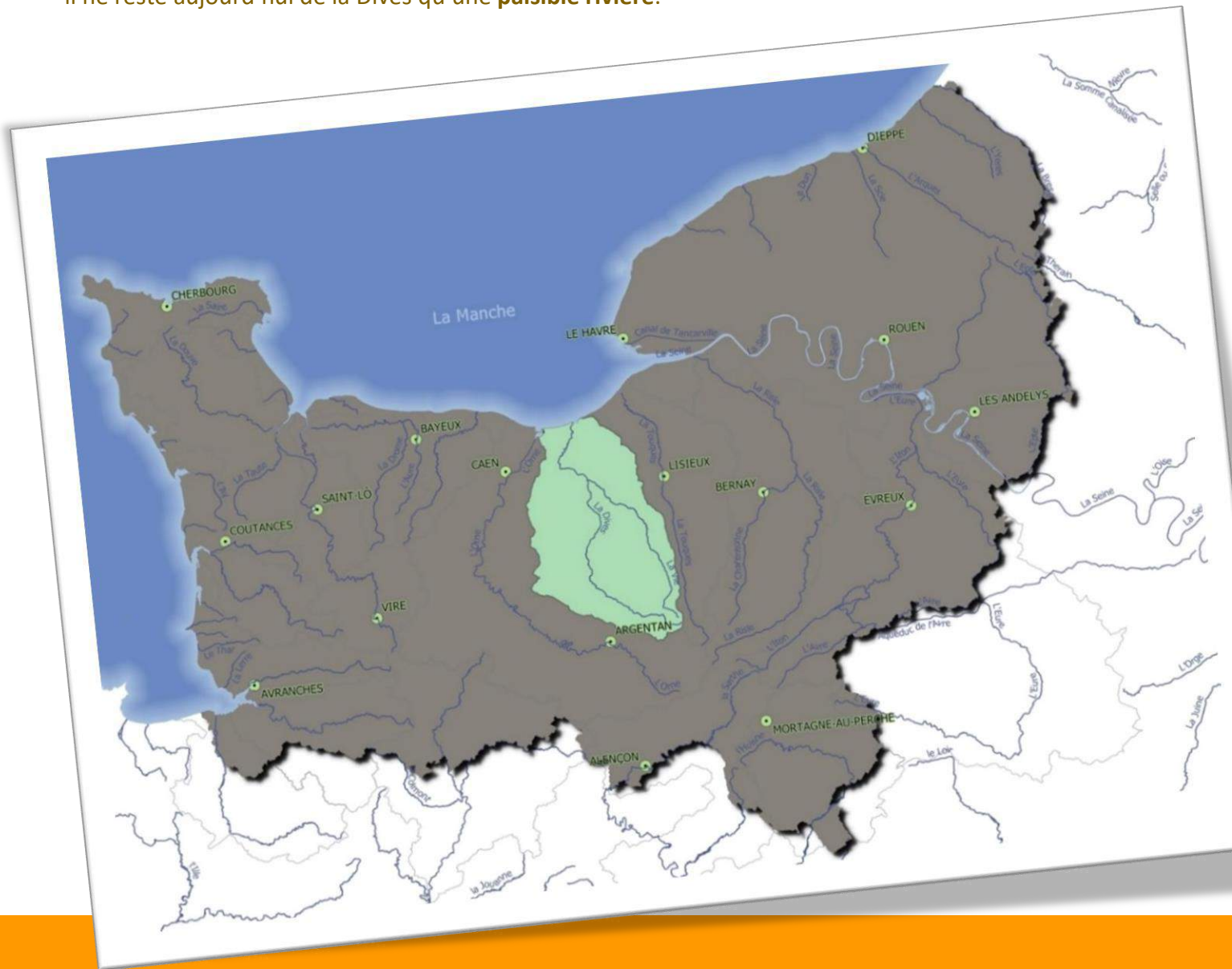

COMMUNES

175

KM² DE SURFACE

1 700

KM DE COURS D'EAU

1 500

HABITANTS

114 000

SA GOUVERNANCE

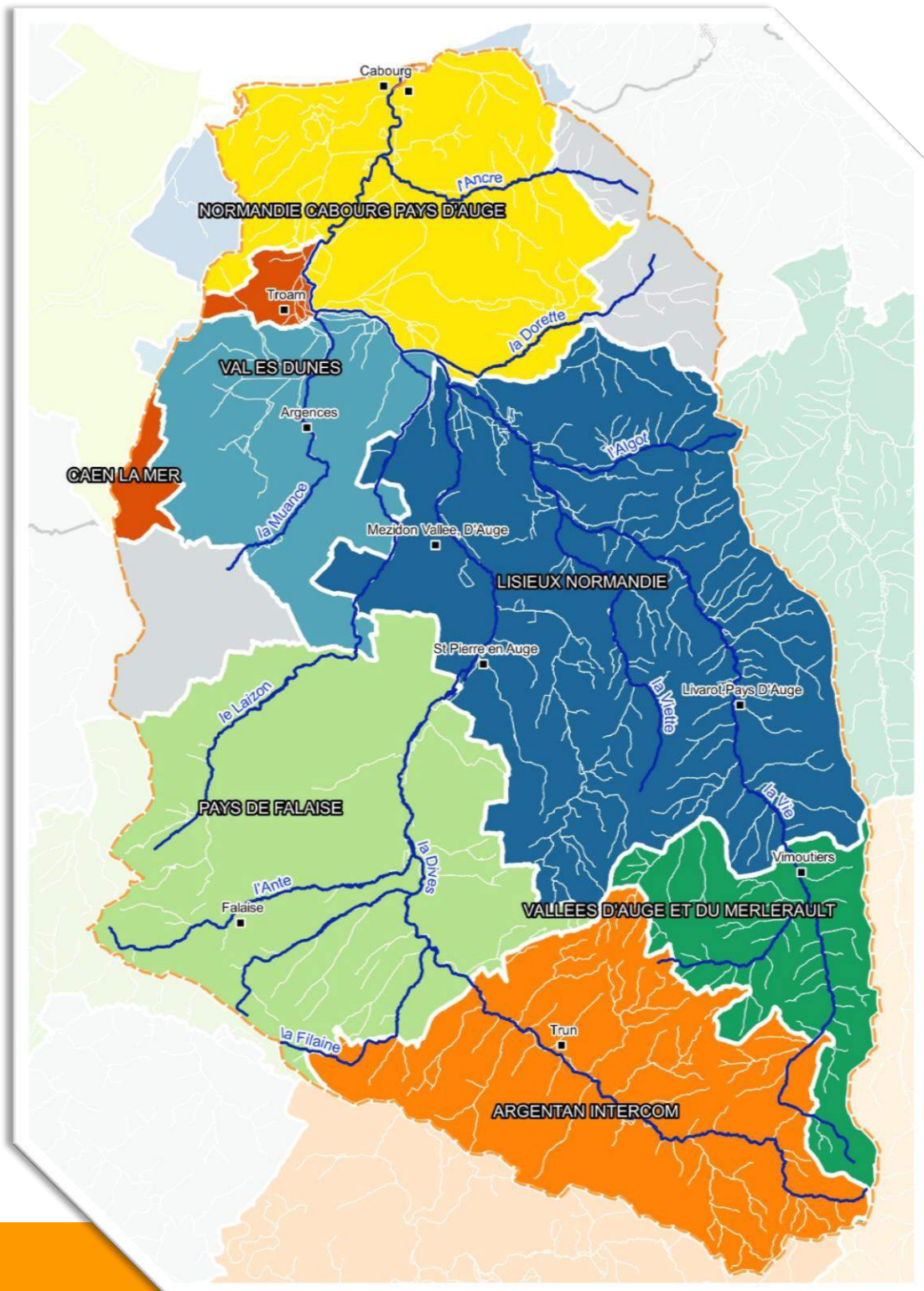

EPCI MEMBRES

7

MEMBRES DU BUREAU

14

DELEGUES

34

COTISATION/ HABITANT

1,75€

SES COMPÉTENCES

MAITRISE D'OUVRAGE



AMÉNAGEMENT D'UN BASSIN
OU D'UNE FRACTION DE
BASSIN HYDROGRAPHIQUE



PROTECTION ET RESTAURATION DES
SITES, ÉCOSYSTEMES AQUATIQUES
ET ZONES HUMIDES, AINSI QUE LES
FORMATIONS BOISÉES RIVERAINES



ENTRETIEN ET AMÉNAGEMENT
D'UN COURS D'EAU



MISE EN ŒUVRE DE PETITS
AMÉNAGEMENTS
« D'HYDRAULIQUE DOUCE »



ANIMATION ET CONCERTATION
SUR LA GESTION ET LA
PROTECTION DE LA RESSOURCE EN
EAU ET DES MILIEUX AQUATIQUES

ASSISTANCE A MAITRISE D'OUVRAGE



DÉFENSE CONTRE LES
INONDATIONS ET
CONTRE LA MER

SON ÉQUIPE

TONY GUILLOTEAU
Responsable de la structure



PASCALE LEFRANCOIS
Responsable administrative



KARL GOEDTGHELUK
Chargé de mission
développement filière bocage



DORIAN LESIEUR
Géomaticien



MAEVA DUFOUR
Technicienne bocage



HUBERT ALQUIER
Président



ANTOINE GADEAU
Chargé de mission
milieux aquatiques



LISA FAVIER
Chargée de mission GEMAPI



DORIANE DANNEVILLE
Chargée de mission bocage



MELANIE GALAUP
Chargée de mission bocage
et milieux aquatiques

SES FINANCES

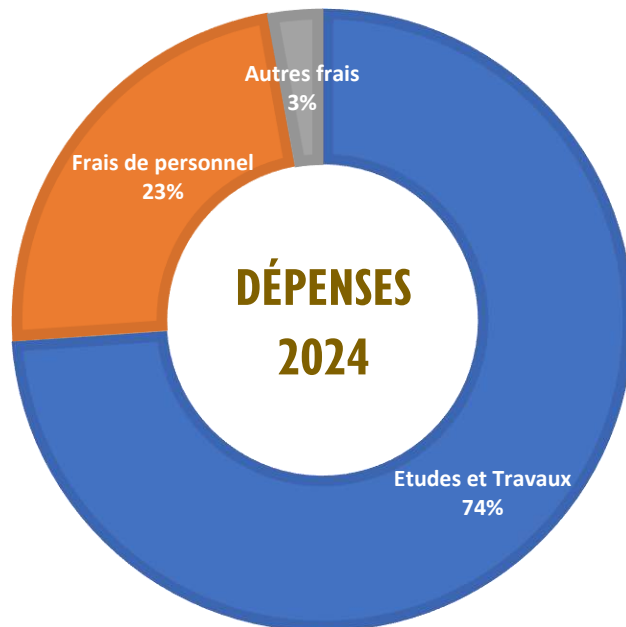
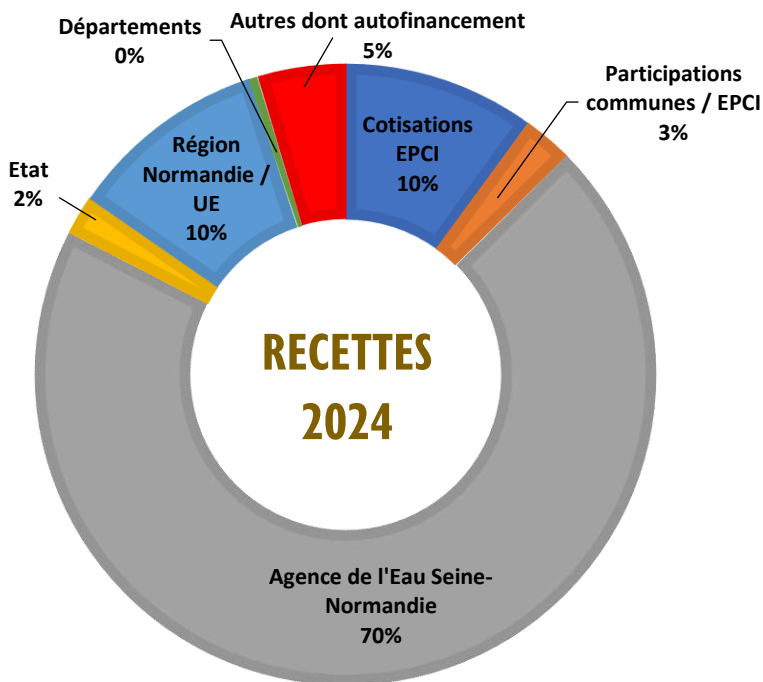

DÉPENSES 2024 PAR NATURE D' ACTIONS

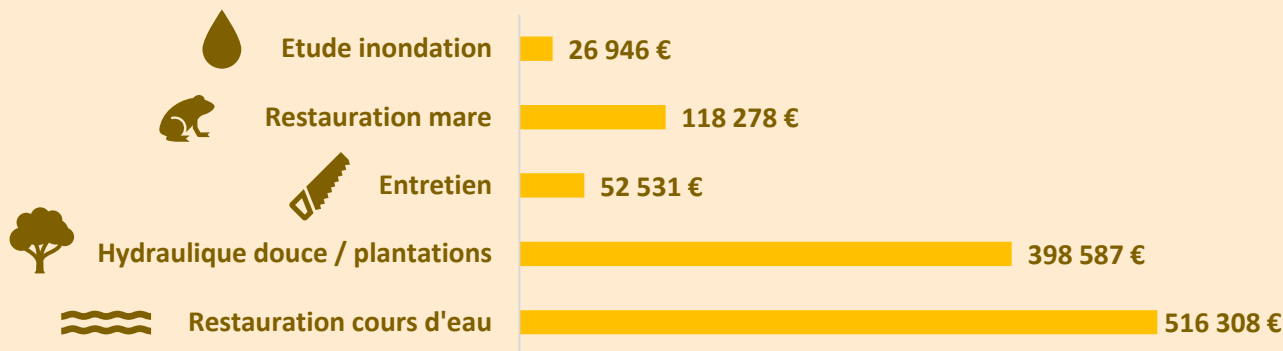

COMPTE ADMINISTRATIF 2024

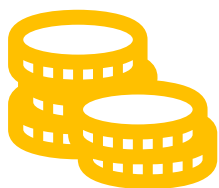

FONCTIONNEMENT

DÉPENSES : 484 k€

RECETTES : 527 k€

INVESTISSEMENT

DÉPENSES : 1 159 k€

RECETTES : 1 463 k€

LES ACTIONS MENÉES EN 2024



Syndicat Mixte
du Bassin de
la Dives

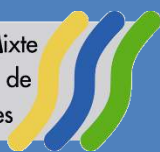

TRAVAUX POUR LA RESTAURATION DE LA CONTINUITÉ ÉCOLOGIQUE DE L'ANCRE – SEUIL DE L'ANCIEN MOULIN TROUSSEL

CONTEXTE

	<i>Travaux</i>
<i>Date arrêté</i>	04 Juillet 2023
<i>Type de marché</i>	Marché à prix global et forfaitaire
<i>Objet du marché</i>	Travaux de remise en état de l'Ancre
<i>Maîtrise d'œuvre</i>	SMBD
<i>Titulaire</i>	SOLVEG
<i>Démarrage</i>	17/07/2023 (Phase n°1), 19/08/2024 (Phase n°2)
<i>Réception</i>	16/08/2023 (Phase n°1), 03/09/2024 (Phase n°2)

LOCALISATION

TABLEAU DE BORD MENSUEL DES TRAVAUX (TEMPS PASSÉ EN JOURS)

J	0	Seuil moulin Troussel
F	0	
M	0	
A	0	
M	0	
J	0	
J	0	
A	8	
S	0	
O	0	
N	0	
D	0	
2024	8	
2023	7	

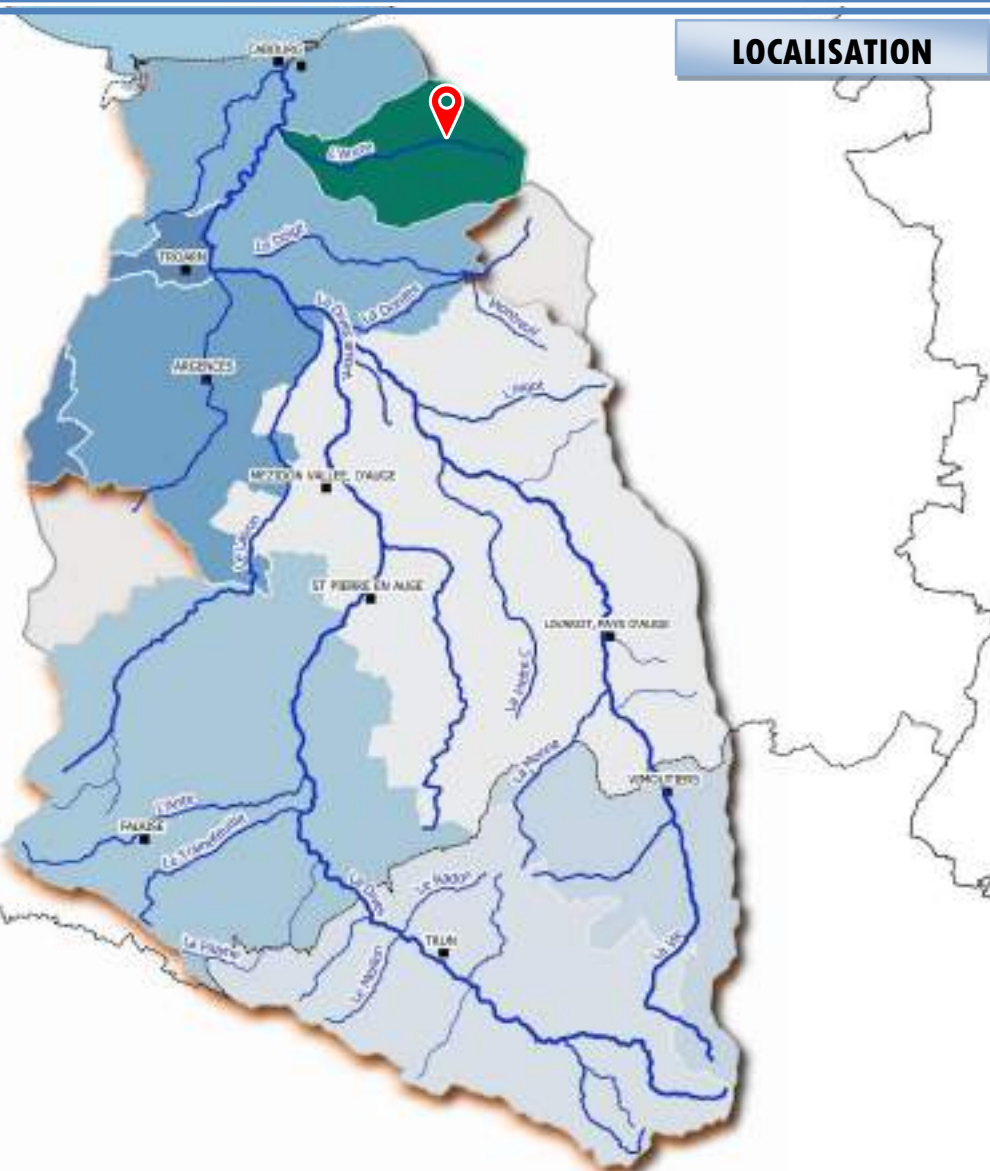

BILAN DES TRAVAUX

État d'avancement au 01/01/2024	68 %
État d'avancement au 31/12/2024	100 %
Montant prévisionnel (TTC)	30 000,00 €
Montant réalisé en 2024 (TTC)	31 763,98 €
Montant total réalisé (TTC)	51 412,02 €
Plan de financement	90 % AESN et 10 % CRN

Désignation des travaux	Quantification		Coût T.T.C	
	2024	Total	2024	Total
Acquisition sonde	0 u.	1 u.	0,00 €	7 238,04 €
Indemnisation exploitant	0 ft	1 ft	0,00 €	1 803,00 €
Installation chantier	1 ft	2 ft	660,00 €	1 320,00 €
Recépage arbres	0 u.	21 u.	0,00 €	1 663,20 €
Déconstruction du seuil	1 ft	2 ft	3 024,00 €	6 384,00 €
Clôtures barbelées 2 rangs	0 ml	475 ml	0,00 €	4 275,00 €
Repositionnement abreuvoir	2 u.	2 u.	768,00 €	768,00 €
Protection berge(fascine)	0 ml	7 ml	0,00 €	1 192,80 €
Evacuation des déchets	1 ft	2 ft	25 984,22 €	26 440,22 €
Pêche électrique	1 ft	1 ft	1 327,76 €	1 327,76 €
TOTAL	/		31 763,98 €	51 412,02 €

RÉALISATIONS EN IMAGE





RESTAURATION DE LA CONTINUITÉ ÉCOLOGIQUE DE LA DIVES – VANNAGES DE MEZIDON-CANON

CONTEXTE

	LOT N°1	LOT N°2	LOT N°3	LOT N°4	LOT N°5
Date arrêté	03 Juin 2019				
Type de marché	Sur devis	Prix global et Forfaitaire	Sur devis	Sur devis	Sur devis
Objet marché	Etude Projet et AMO	Travaux d'aménagement	Forage dirigé eaux usées	Pêche de sauvetage	Interventions complémentaires
MOE	/	S.M.B.D.	S.M.B.D.	S.M.B.D.	S.M.B.D.
Titulaire	ARTELIA et MNEAU	LAFOSSE ET FILS et ESPACE	CISE TP	FCPPMA	LAFOSSE ET FILS
Démarrage travaux	07/07/2018 08/11/2019	19/08/2019 et 24/06/2020	28/10/2019	21/08/2019	28/08/2024
Réception travaux	10/09/2018 et 29/11/2019	20/12/2019 et 30/06/2020	05/11/2019	29/08/2019	02/09/2024

LOCALISATION

TABLEAU DE BORD MENSUEL DES TRAVAUX (TEMPS PASSÉ EN JOURS)

	Lot n°5
J	0
F	0
M	0
A	0
M	0
J	5
J	0
A	0
S	2
O	0
N	0
D	0
2024	7

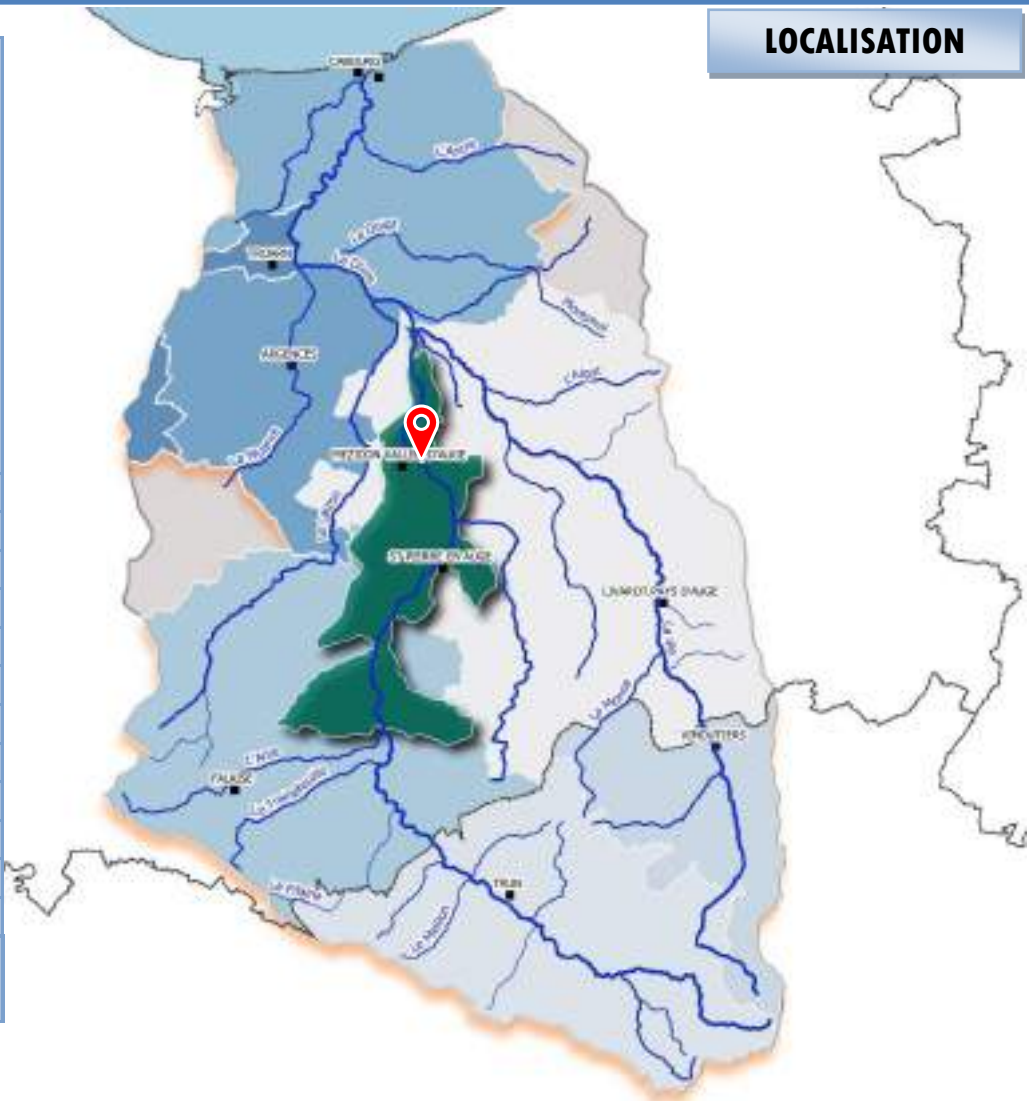

BILAN DES TRAVAUX

	LOT N°1	LOT N°2	LOT N°3	LOT N°4	LOT N°5
État d'avancement au 01/01/2024	100 %	100 %	100 %	100 %	0%
État d'avancement au 31/12/2024	100 %	100 %	100 %	100 %	100%
Montant prévisionnel (TTC)	165 000,00 €				
Montant réalisé en 2024 (TTC)	0,00 €	0,00 €	0,00 €	0,00 €	10 039,20 €
Montant total réalisé (TTC)	10 620,00 €	290 539,52 €	48 811,50 €	6 968,96 €	10 039,20 €
Plan de financement	100 % AESN				

Désignation des travaux		Quantification		Coût T.T.C	
		2024	Total	2024	Total
LOT 1	Etudes et AMO	0 u.	1 u.	0,00 €	10 620,00 €
LOT 2	Installation chantier et DOE	0 u.	2 u.	0,00 €	40 942,80 €
	Aménagement du radier	0 u.	1 u.	0,00 €	56 712,00 €
	Pré-barrages et rampe	0 u.	4 u.	0,00 €	142 772,68 €
	Effacement des ouvrages	0 u.	5 u.	0,00 €	31 494,00 €
	Passerelle engin	0 u.	1 u.	0,00 €	12 078,00 €
	Frais bancaires et indemnités	F.	F.	0,00 €	5 971,04 €
LOT3	Forage dirigé E.U.	0 ml	50 ml	0,00 €	49 381,5 €
LOT 4	Pêche de sauvetage	0 j.	4 j.	0,00 €	6 968,96 €
LOT 5	Création d'une banquette	1 u.	1 u.	6 358,20 €	6 358,20 €
	Défecteur bois	1 u.	1 u.	3 681,00 €	3 681,00 €
TOTAL		/		10 039,20 €	366 979,18 €

RÉALISATIONS EN IMAGE





TRAVAUX DE RENATURATION DE L'ANTE DANS LA TRAVERSÉE INTRAMUROS DE FALAISE - DMO



CONTEXTE

	Marché SMBD_2401		Marché SMBD_2402	
	LOT N°1	LOT N°2	LOT N°1	LOT N°2
Type de marché	Travaux : Prix unitaires		Services : Prix global et Forfaitaire	
Objet du marché	Terrassement	Amgts. écologiques	CSPS	Contrôle technique
Maîtrise d'œuvre	S.M.B.D.	S.M.B.D.	S.M.B.D.	S.M.B.D.
Titulaire	LAFOSSE ET FILS	OXALIS PAYSAGES	BUREAU VERITAS	APAVE
Démarrage	23/07/24	22/07/24	12/07/24	12/07/24
Réception	Non réceptionné	Non réceptionné	Non réceptionné	Non réceptionné

LOCALISATION

TABEAU DE BORD MENSUEL DES TRAVAUX (TEMPS PASSÉ EN JOURS)

	0	Marché 2024-01
J	0	
F	0	
M	0	
A	0	
M	0	
J	0	
J	6	
A	5	
S	12	
O	19	
N	15	
D	14	
2024	71	

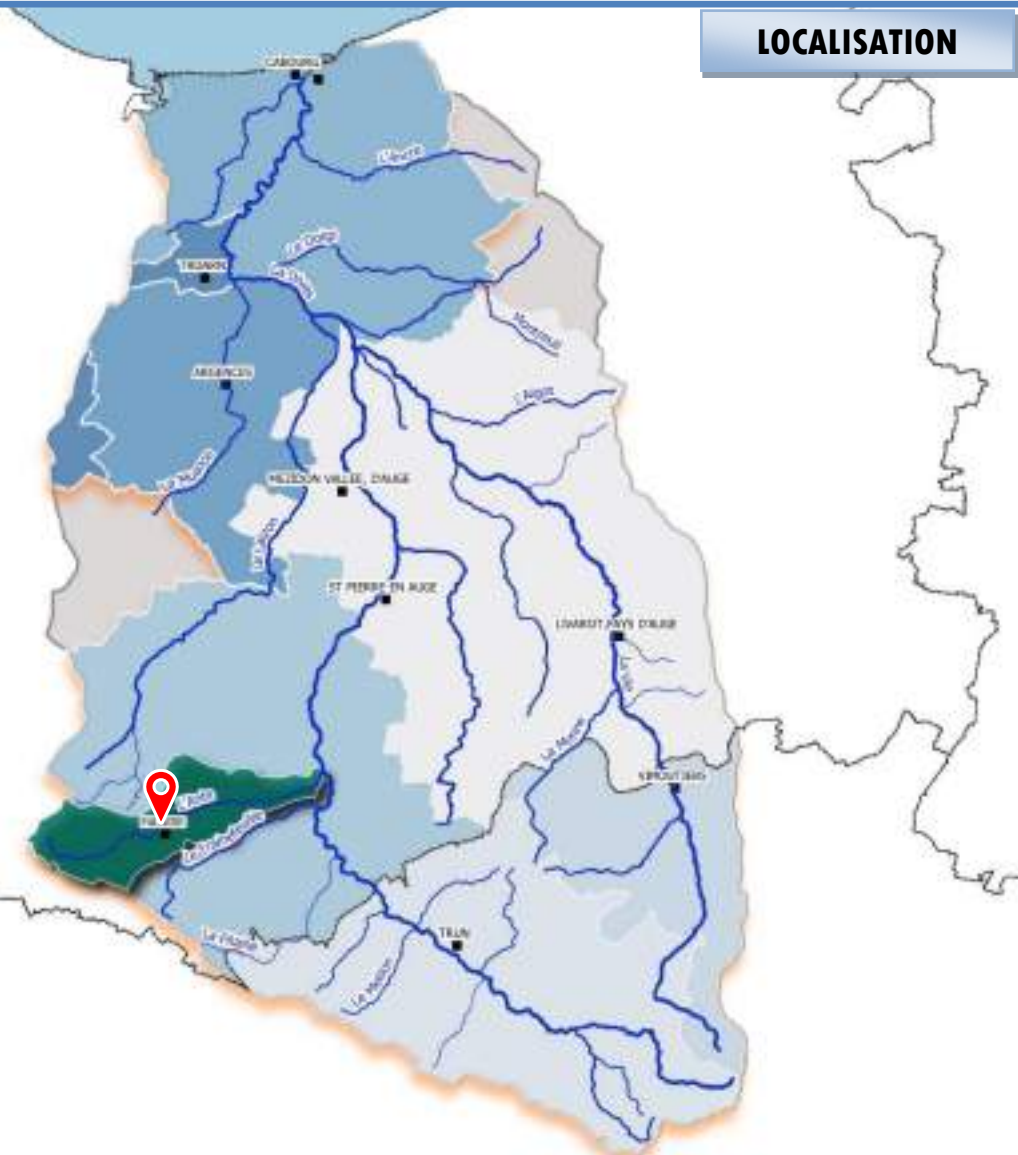

BILAN DES TRAVAUX

	Renaturation	Ouverture au public
État d'avancement au 01/12/2024	0 %	0 %
État d'avancement au 31/12/2024	31 %	0 %
Montant prévisionnel (TTC)	1 282 545 €	341 563 €
Montant réalisé en 2024 (TTC)	396 912 €	0 €
Montant total réalisé (TTC)	396 912 €	0 €
Plan de financement	90 % AESN, 10 % CRN/UE	42 % AESN, 58 % FALAISE

Désignation des travaux	Quantification		Coût T.T.C	
	2024	Total	2024	Total
Prélèvement et analyse sol	F	F	7 494,60 €	7 494,60 €
Publicités marchés	2 u.	2 u.	1 280,16 €	1 280,16 €
Coordinateur SPS	F	F	1 460,56 €	1 460,56 €
Contrôleur technique	F	F	2 880,00 €	2 880,00 €
Piège photo	2 u.	2 u.	745,40 €	745,40 €
Travaux renaturation		785 ml	383 051,03 €	383 051,03 €
Travaux ouverture au public		2,8 ha	0,00 €	0,00 €
TOTAL		/	396 911,75 €	396 911,75 €

RÉALISATIONS EN IMAGE



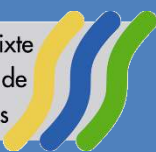

ETUDE POUR LA RESTAURATION DE LA CONTINUITÉ ÉCOLOGIQUE DE LA DIVE AU DROIT DU MOULIN DE MANDEVILLE

CONTEXTE

	Apprentie
Type de marché	Contrat d'apprentissage
Objet marché	Master Sciences de l'eau : hydrosystèmes et bassins versants
Titulaire	Camille ADÉ
Nature prestation	Etude pour la restauration de la continuité écologique de la Dive
Démarrage	11 septembre 2023
Réception	31 Aout 2024

LOCALISATION

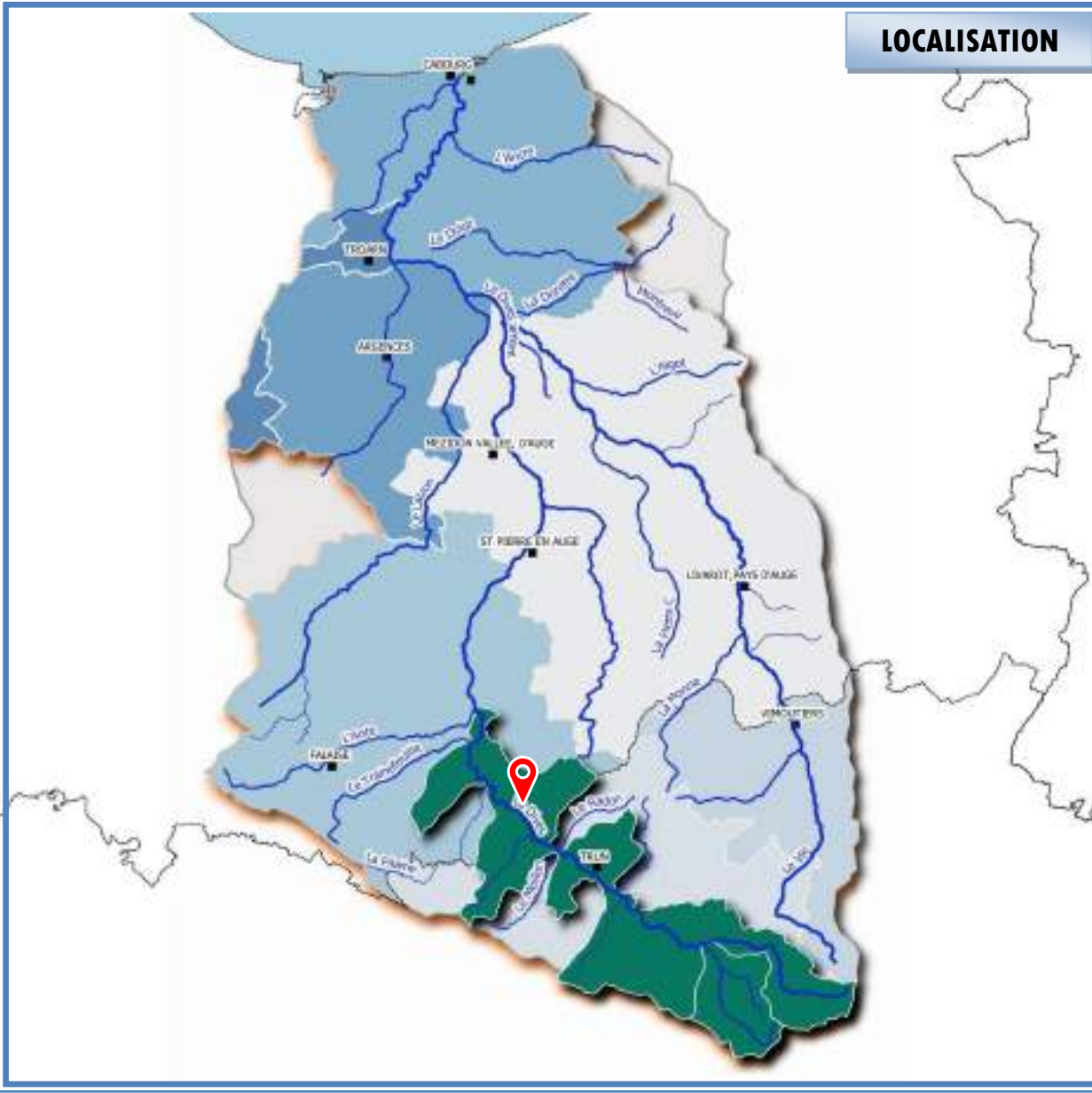

BILAN DE L'ÉTUDE

	Apprentie
État d'avancement au 01/01/2024	33 %
État d'avancement au 31/12/2024	100 %
Montant prévisionnel (TTC)	36 409,00 €
Montant réalisé en 2024 (TTC)	23 318,80 €
Montant total réalisé (TTC)	30 039,32 €
Plan de financement	80 % AESN – 20 % SMBD

Désignation des prestations	Coûts TTC	
	Réalisé 2024	Total
Salaires et charges	14 818,80 €	21 539,32 €
Frais pédagogiques	8 500,00 €	8 500,00 €
TOTAL	23 318,80 €	30 039,32 €

RÉALISATIONS EN IMAGE



SMBD – Septembre 2016



SMBD – Octobre 2023



SMBD – Mars 2024



SMBD – novembre 2023

Syndicat Mixte
du Bassin de
la Dives

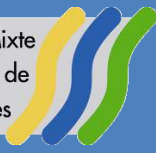

ETUDE DES POSSIBILITÉS DE RÉDUCTION DES INONDATIONS DANS LA TRAVERSÉE DE VIMOUTIERS - DMO



CONTEXTE

	PHASE 1	PHASE 2	PHASE 3	PHASE 4
Type de marché	Prix Global et Forfaitaire			
Objet marché	Etude des potentialités de réduction des inondations dans Vimoutiers			
Titulaire	ARTELIA			
Nature prestation	Recueil données	Modélisation	Etude des scénarii	Analyse multicritère
Démarrage	16/08/2022	08/03/2023	18/10/2023	/
Réception	13/01/2023	07/09/2023	15/02/2024	/

LOCALISATION

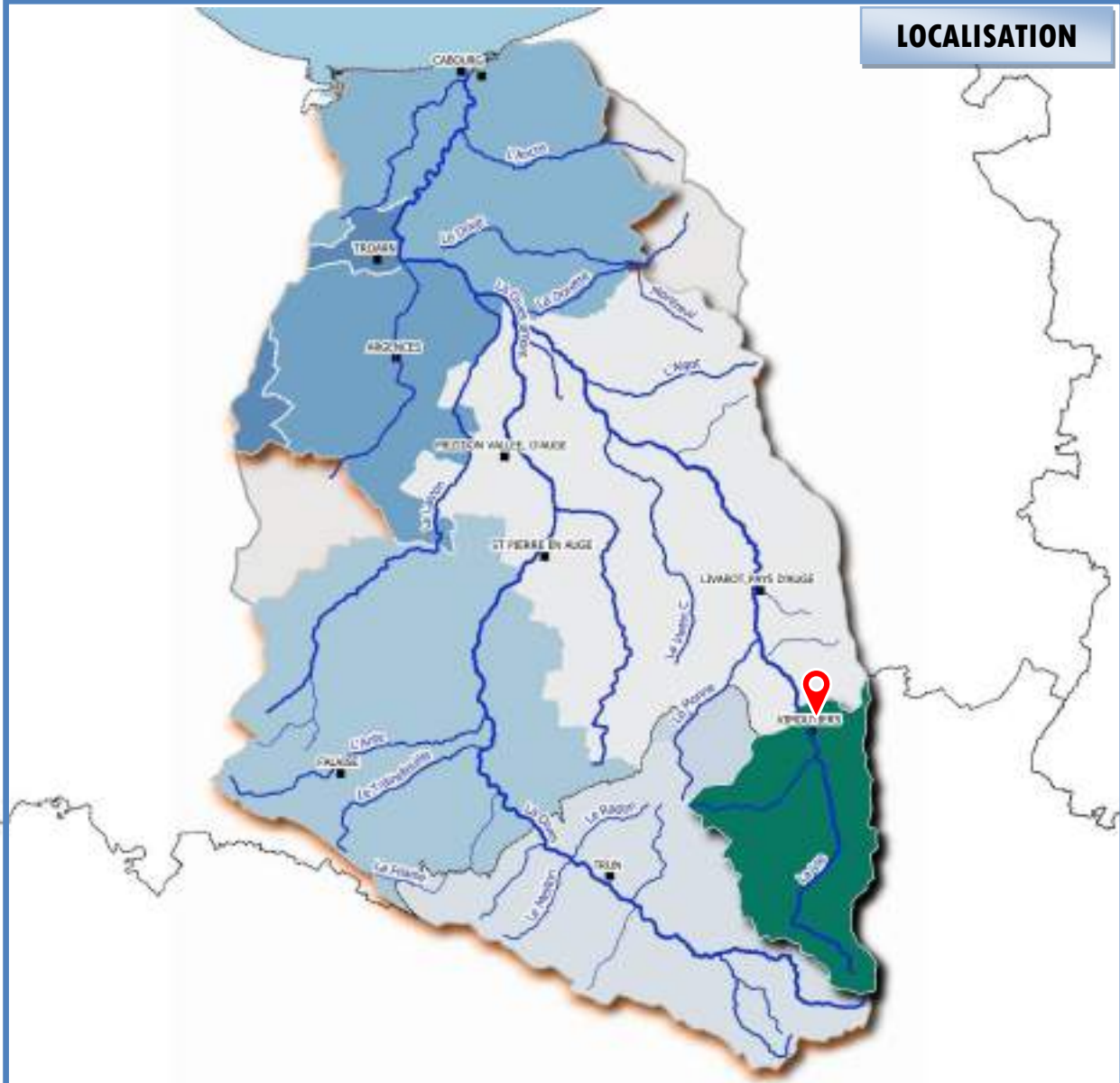

BILAN DE L'ÉTUDE

	PHASE 1	PHASE 2	PHASE 3	PHASE 4
État d'avancement au 01/01/2024	100 %	100 %	0 %	0 %
État d'avancement au 31/12/2024	100 %	100 %	100 %	0 %
Montant prévisionnel (TTC)	130 000,00 €			
Montant réalisé en 2024 (TTC)	0,00 €	0,00 €	26 946,00 €	0,00 €
Montant total réalisé (TTC)	21 849,00 €	25 989,00 €	26 946,00 €	0,00 €
Plan de financement	80 % AESN – 20 % CDC VAM			

Désignation des prestations		Coûts TTC	
		Réalisé 2024	Total
Publicités marché		0,00 €	1 144,80 €
PHASE 1	Relevé LIDAR	0,00 €	9 792,00 €
	Topographie	0,00 €	3 600,00 €
	Etude hydrologique	0,00 €	21 849,00 €
PHASE 2	Modélisation hydraulique	0,00 €	25 989,00 €
PHASE 3	Propositions	26 946,00 €	26 946,00 €
TOTAL		26 946,00 €	89 320,80 €

RÉALISATIONS EN IMAGE

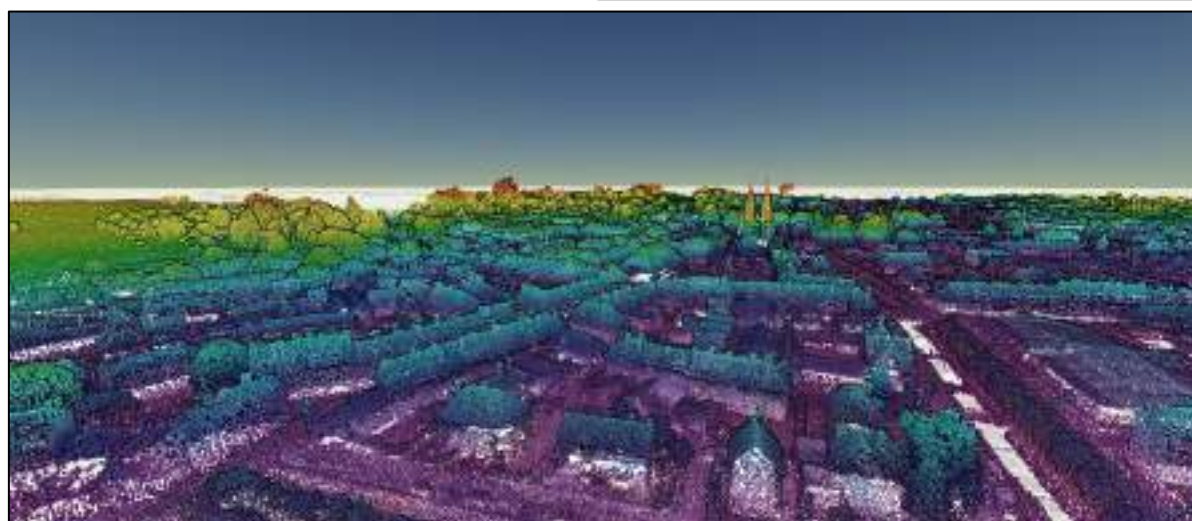

Syndicat Mixte
du Bassin de
la Dives



PROGRAMME DE RESTAURATION ET D'ENTRETIEN DE LA VIE ET DE LA DIVES 14

CONTEXTE

	LOT N°1	LOT N°2
Date de la DIG	18/11/2019 (Vie 61), 06/11/2019 (Vie 14) et le 27/10/2020 (Dives 14)	
Type de marché	Accord-cadre à bons de commande multi-attributaire de travaux	
Objet du marché	Gestion de la végétation rivulaire et des encombres	Restauration et aménagement du lit et des berges
Maîtrise d'œuvre	S.M.B.D.	
Titulaires	Candidat 1 : ESPACE BASSE NORMANDIE Candidat 2 : BAC ENVIRONNEMENT	Candidat 1 : ESPACE BASSE NORMANDIE
Commandes émises	4 commandes	2 commandes

LOCALISATION



TABLEAU DE BORD MENSUEL DES TRAVAUX (TEMPS PASSÉ EN JOURS)

	Lots n°1 et n°2	
J	0	
F	0	
M	0	
A	0	
M	0	
J	2	
J	0	
A	0	
S	0	
O	11	
N	15	
D	0	
2024	28	
2023	16	

BILAN DU PROGRAMME

	Vie	Dives 14
État d'avancement au 01/01/2024	52 %	
État d'avancement au 31/12/2024	67 %	
Montant prévisionnel (TTC)	300 000 € TTC	
Montant réalisé en 2024 (TTC)	36 464,47 € TTC	5 021,35 € TTC
Montant total réalisé (TTC)	201 379,04 € TTC	
Plan de financement	80 % AESN – 10% CRN/FEDER – 10 % SMBD	

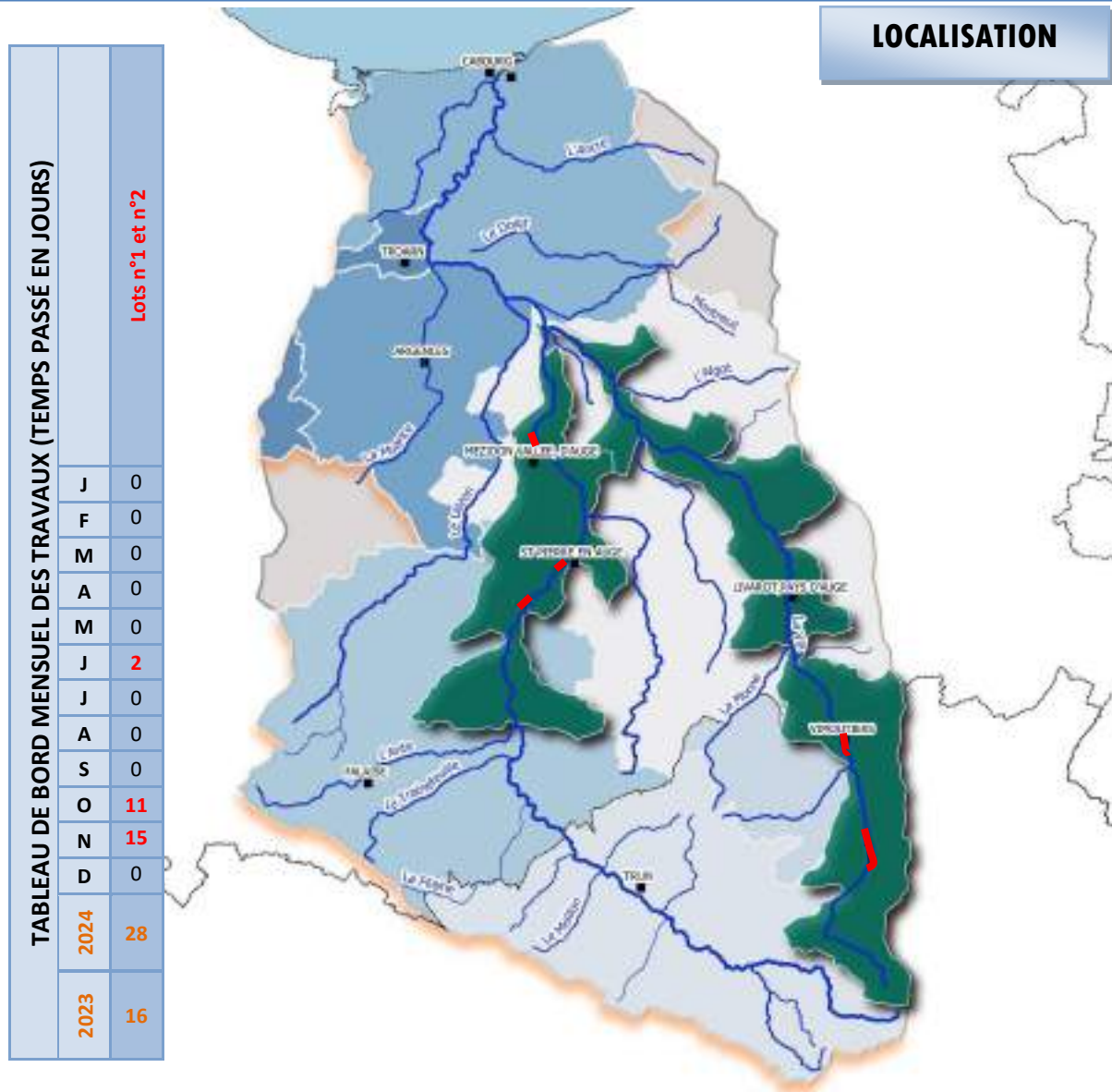
Désignation des travaux	Quantification		Coût T.T.C		
	2024	Total	2024	Total	
ATLINE : dématérialisation marché	0 u.	1 u.	0,00 €	291,60 €	
Vie	Gestion végétation, embâcles	992 ml	51 km	7392,94 €	51 012,74 €
	Clôture (pose + remaniement)	1708 ml	10 095 ml	11 067,84 €	55 372,96 €
	Aménagement abreuvoir	8 u.	41 u.	10 060,00 €	41 980,43 €
	Passage engin/bétail	3 u.	8 u.	7326,00 €	37 554,00 €
	Autres : h, révision	Forfait	Forfait	617,16 €	1 730,66 €
Dives	Gestion végétation, embâcles	Forfait	Forfait	957,50 €	957,50 €
	Clôture (pose + retrait)	0 ml	920 ml	0,00 €	6 174,00 €
	Aménagement abreuvoir	1 u.	3 u.	1 140,00 €	2 388,00 €
	Recharge (0/60 mm)	42 m3	42 m3	2 857,68 €	2 857,68 €
	Autres : h, révision	Forfait	Forfait	66,17 €	1 011,49 €
TOTAL	/		41 485,82 €	201 379,04 €	

RÉALISATIONS EN IMAGE





PROGRAMME DE RESTAURATION D'UN AFFLUENT DE LA FILAINE

CONTEXTE

	Marché SMBD_2302	Marché SMBD_2303
Date de la DIG	11 septembre 2024	
Type de marché	Accord-cadre à bons de commande multi-attributaire de travaux	
Objet du marché	Terrassement d'aménagements d'hydraulique douce	Restauration et aménagement du lit et des berges
Maîtrise d'œuvre	S.M.B.D.	S.M.B.D.
Titulaires	SOLVEG	Candidat 1 : ESPACE BASSE NORMANDIE
Commandes émises	1 commande	1 commande

TABLEAU DE BORD MENSUEL DES TRAVAUX (TEMPS PASSÉ EN JOURS)

	Marchés 2302 et 2303	
J	0	
F	0	
M	0	
A	0	
M	0	
J	0	
J	0	
A	0	
S	8	
O	5	
N	0	
D	0	
2024	12	
2023	0	

LOCALISATION

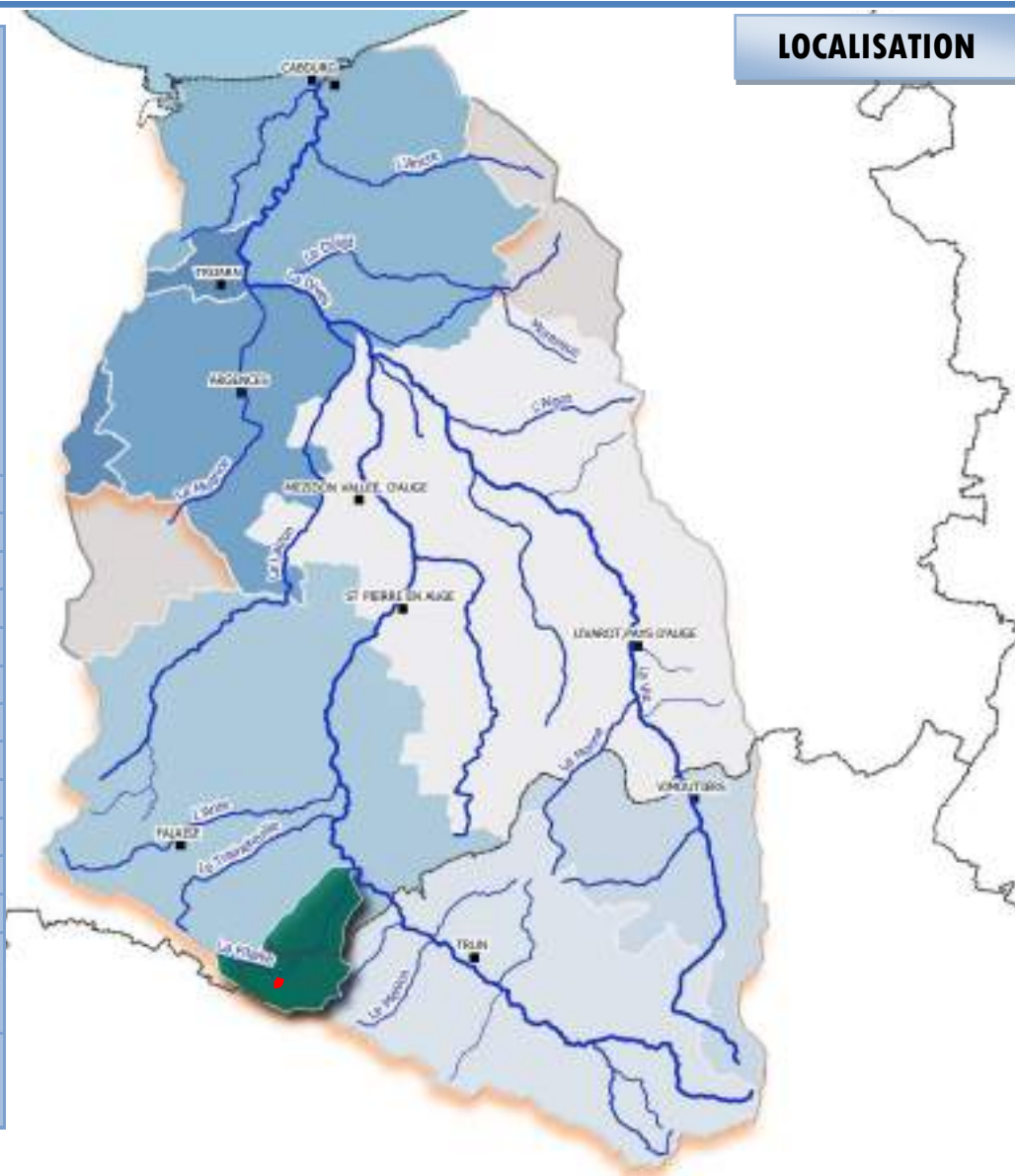

BILAN DES TRAVAUX

Restauration d'un affluent de la Filaine - Nécy	
État d'avancement au 01/01/2024	0 %
État d'avancement au 31/12/2024	88 %
Montant prévisionnel (TTC)	48 351 € TTC
Montant réalisé en 2024 (TTC)	42 701,09 € TTC
Montant total réalisé (TTC)	42 701,09 € TTC
Plan de financement	78 % AESN – 10 % CRN/FEDER – 12 % SMBD

Désignation des travaux	Quantification		Coût T.T.C	
	2024	Total	2024	Total
Passage PEHD	4 u.	4 u.	8 754,00 €	8 754,00 €
Bassins phytoépuration	2 u.	2 u.	7 851,60 €	7 851,60 €
Création lit mineur et recharge	450 ml.	450 ml.	13 078,90 €	13 078,90 €
Mare tampon	2 u.	2 u.	2 340,00 €	2 340,00 €
Talus	321 ml	321 ml	2 595,91 €	2 595,91 €
Plantation hélophytes	400 u.	400 u.	792,00 €	792,00 €
Semis manuel	1 ha	1 ha	7 080,00 €	7 080,00 €
Révision prix	/	/	208,68 €	208,68 €
TOTAL	/	/	42 701,09 €	42 701,09 €

RÉALISATIONS EN IMAGE



SMBD - Nécy - février 2025



SMBD - Nécy - Octobre 2024



SMBD - Nécy - février 2025



SMBD - Nécy - Octobre 2024



PROGRAMME DE RESTAURATION ET D'ENTRETIEN DU LAIZON

CONTEXTE

	LOT N°1	LOT N°2
<i>Date de la DIG</i>	19 juillet 2018	
<i>Type de marché</i>	Accord-cadre à bons de commande multi-attributaire de travaux	
<i>Objet du marché</i>	Gestion de la végétation rivulaire et des encombres	Restauration et aménagement du lit et des berges
<i>Maîtrise d'œuvre</i>	S.M.B.D.	S.M.B.D.
<i>Titulaires</i>	Candidat 1 : ESPACE BASSE NORMANDIE	Candidat 1 : ESPACE BASSE NORMANDIE
<i>Commandes émises</i>	0 commande	1 commande

TABLEAU DE BORD MENSUEL DES TRAVAUX (TEMPS PASSÉ EN JOURS)

	Lots n°1 et n°2	
J	0	
F	0	
M	0	
A	0	
M	0	
J	0	
J	0	
A	0	
O	0	
O	0	
N	3	
D	0	
2024	3	
2023	9	

LOCALISATION

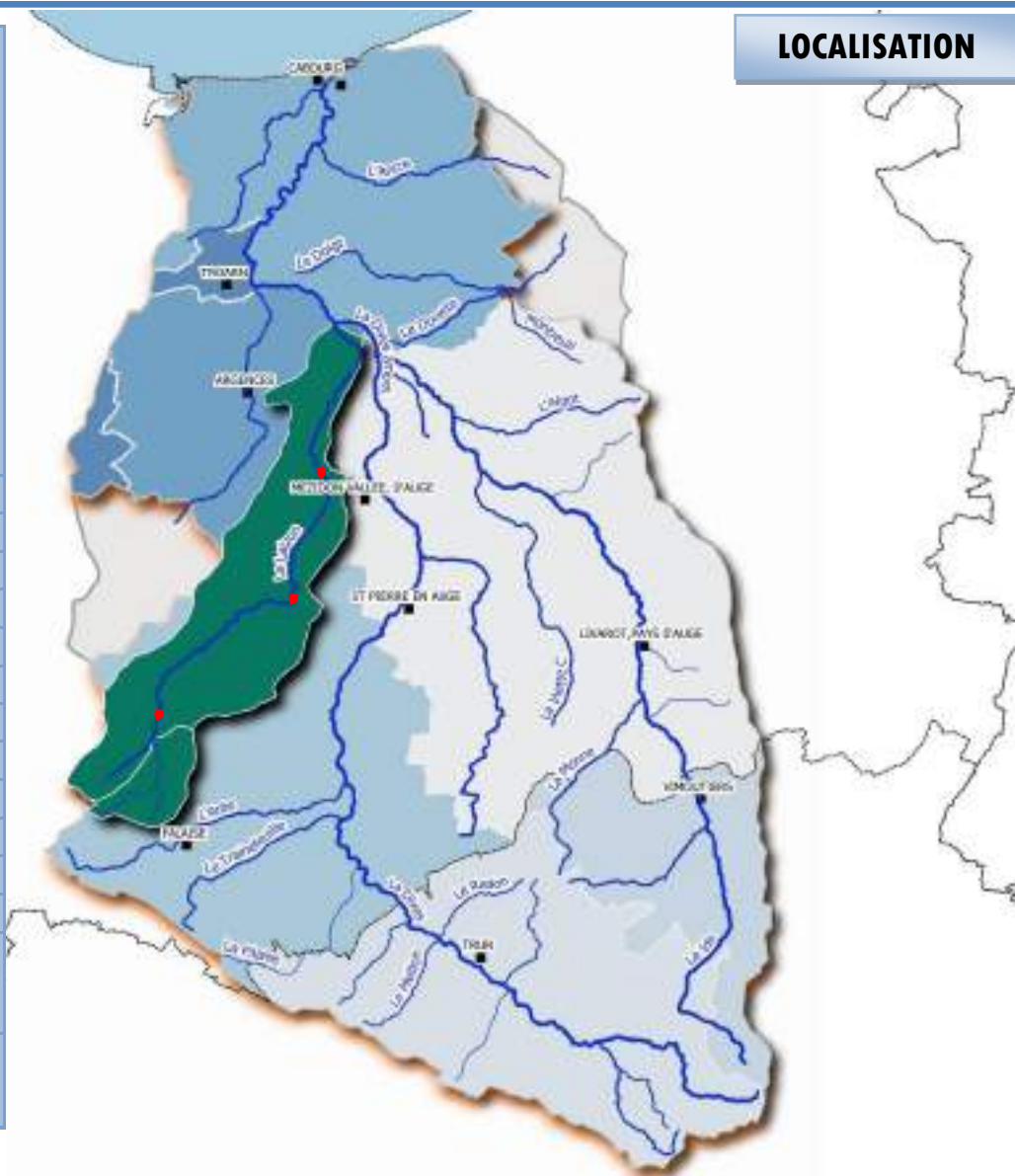

BILAN DES TRAVAUX

	Tranche 5
État d'avancement au 01/01/2024	60 %
État d'avancement au 31/12/2024	62 %
Montant prévisionnel (TTC)	150 000 € TTC
Montant réalisé en 2024 (TTC)	3 098,75 € TTC
Montant total réalisé (TTC)	93 661,14 € TTC
Plan de financement	80 % AESN – 10 % CRN/FEDER – 10 % SMBD

Désignation des travaux	Quantification		Coût T.T.C	
	2024	Total	2024	Total
Frais de MP et annonces légales	0	2	0 €	2 646,89 €
Abreuvoir au cours d'eau	0 u.	60 u.	0 €	59 670,00 €
Pompe à nez	2 u.	6 u.	1 344,00 €	3 576,00 €
Abreuvoir EP (compteur, canalisation, bac)	0 u.	2 u.	0 €	5 111,18 €
Recharge du lit	0 m ³	406,7 m ³	0 €	19 008,72 €
Remaniement de clôture	0 m	355 m	0 €	234,30 €
Pose de clôtures barbelées	267 m	11 986 m	1 730,16 €	76 809,54 €
Pose de clôtures électriques	0 m	1 173 m	0 €	3 659,76 €
Passerelle	0 u.	12 u.	0 €	131 986,80 €
Effacement ouvrage/buse	0 u.	2 u.	0 €	528,00 €
Retrait embâcles	0 u.	27 u.	0 €	6 720,00 €
Restauration de la végétation	0 m	7,7 km	0 €	30 740,00 €
Heures supplémentaires et révision prix	0 h	16 h	24,59 €	7 970,42 €
TOTAL	/		3 098,75 €	348 661,61 €

RÉALISATIONS EN IMAGE



SMBD – Maizières – novembre 2024



SMBD – Ouezy – novembre 2024



SMBD – Bons-Tassilly – septembre 2024



PROGRAMME DE RESTAURATION DE MARES - DMO

Communes de Basseneville, Saint-Samson, Périers-en-Auge et Livarot-Pays d'Auge

CONTEXTE

	LOT 1	LOT 2
Date de la DIG	5 septembre 2024	
Type de marché	Consultation	
Objet du marché	Restauration de 14 mares sur les communes de Basseneville, St-Samson et Périers-en-Auge	Restauration et création de 3 mares sur la commune de Livarot-Pays-d'Auge
Maîtrise d'œuvre	S.M.B.D.	S.M.B.D.
Titulaire	COLAS FRANCE	EURL LEDENTU
Démarrage	30/09/2024	05/11/2024
Réception	11/10/2024	14/11/2024

LOCALISATION

TABLEAU DE BORD MENSUEL DES TRAVAUX (TEMPS PASSÉ EN JOURS)

J	0
F	0
M	0
A	0
M	0
J	0
J	0
A	0
S	1
O	9
N	6
D	0
2024	16

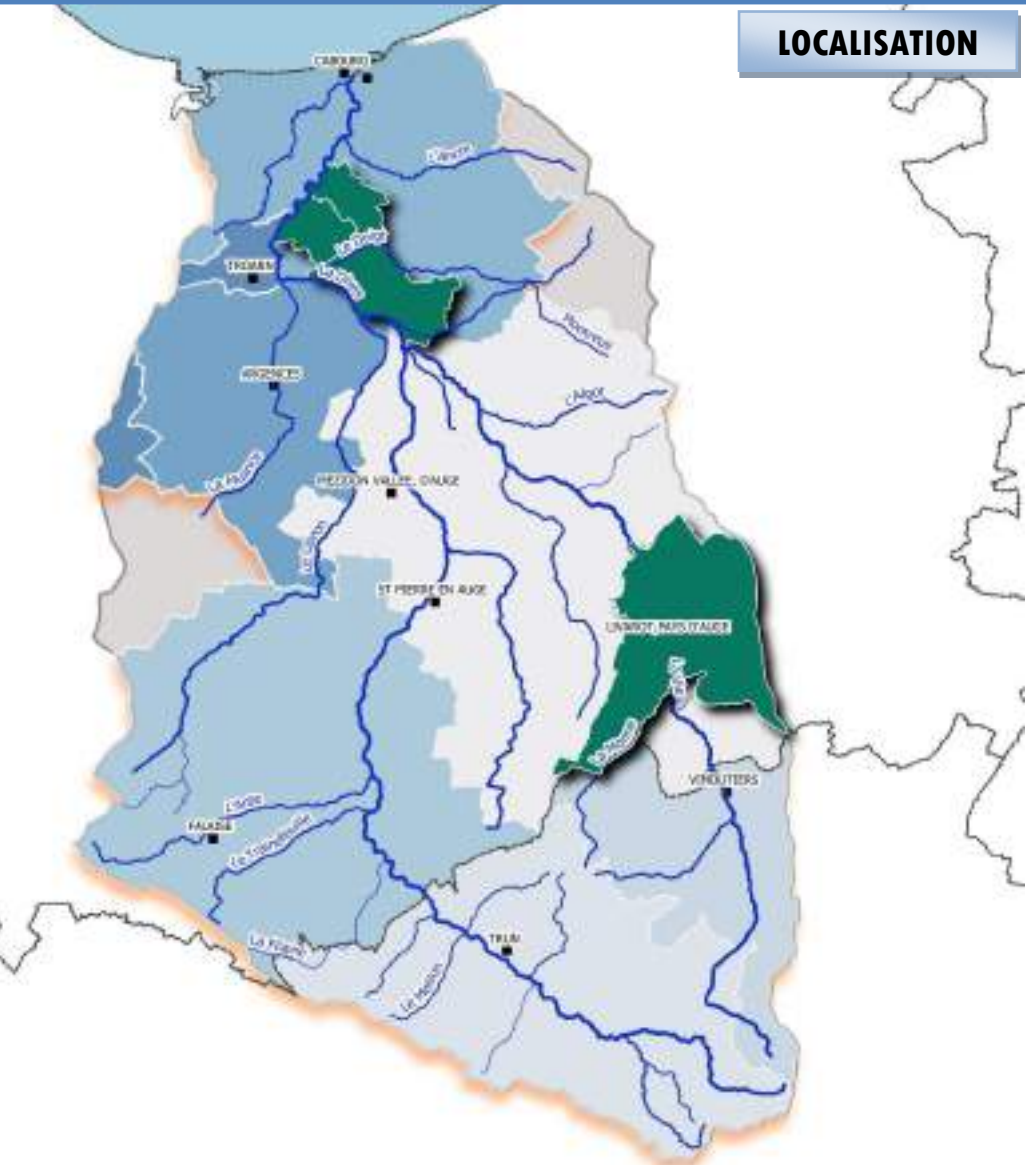

BILAN DES TRAVAUX

	Programme 2024
État d'avancement au 01/01/2024	0%
État d'avancement au 31/12/2024	100%
Montant prévisionnel (TTC)	64 306 € TTC
Montant réalisé en 2024 (TTC)	64 488,06 € TTC
Montant total réalisé (TTC)	64 488,06 € TTC
Plan de financement	80 % AESN – 20% COMMUNES

Désignation des travaux	Quantification	Coût T.T.C
	2024	2024
Publication marché	1 u.	182,40 €
Lot 1		
Restauration mares Périers-en-Auge	3 u.	9 152,76 €
Restauration mares Basseneville	4 u.	15 757,74 €
Restauration mares Saint-Samson	7 u.	9 422,52 €
Lot 2		
Restauration de mare Livarot	1 u.	5 834,40 €
Création de noues	2 u.	24 138,24 €
Création de mares Livarot	2 u.	24 138,24 €
TOTAL	/	64 488,06 €

REALISATIONS EN IMAGE





ENTRETIEN DE LA VIE INTRAMUROS VIMOUTIERS

CONTEXTE

	<i>Intramuros Vimoutiers</i>
<i>Date de la DIG</i>	17/02/2015
<i>Type de marché</i>	Devis
<i>Objet du marché</i>	Entretien des berges de la Vie et lutte contre la renouée du Japon
<i>Maîtrise d'œuvre</i>	S.M.B.D.
<i>Titulaire</i>	ACI DEVELOPPEMENT
<i>Démarrage</i>	14/06/2024
<i>Réception</i>	17/07/2024

LOCALISATION



TABLEAU DE BORD MENSUEL DES TRAVAUX (TEMPS PASSÉ EN JOURS)

	J	F	M	A	M	J	J	A	S	O	N	D	2024
Entretien des berges de la Vie	0	0	0	0	0	0	4	0	0	0	0	0	4

BILAN DE L'ENTRETIEN

État d'avancement au 01/01/2024	0 %
État d'avancement au 31/12/2024	100 %
Montant prévisionnel TTC	3 500 €
Montant réalisé en 2024 (TTC)	2 308,00 €
Plan de financement	100 % SMBD

Désignation des travaux	Quantification 2024	Coût T.T.C
Suppression des ligneux dans les parements	1 530 ml	2 308,00 €
Débroussaillage haut de berge		
Désherbage grillage bord de quai et maintien de la végétation sur les berges		
Retrait des ronces tout en laissant le restant de la végétation		
Retrait ponctuel renouée Asiatique		
Retrait et évacuation en déchetterie des déchets flottants		
TOTAL	1 530 ml	2 308,00 €

RÉALISATIONS EN IMAGE

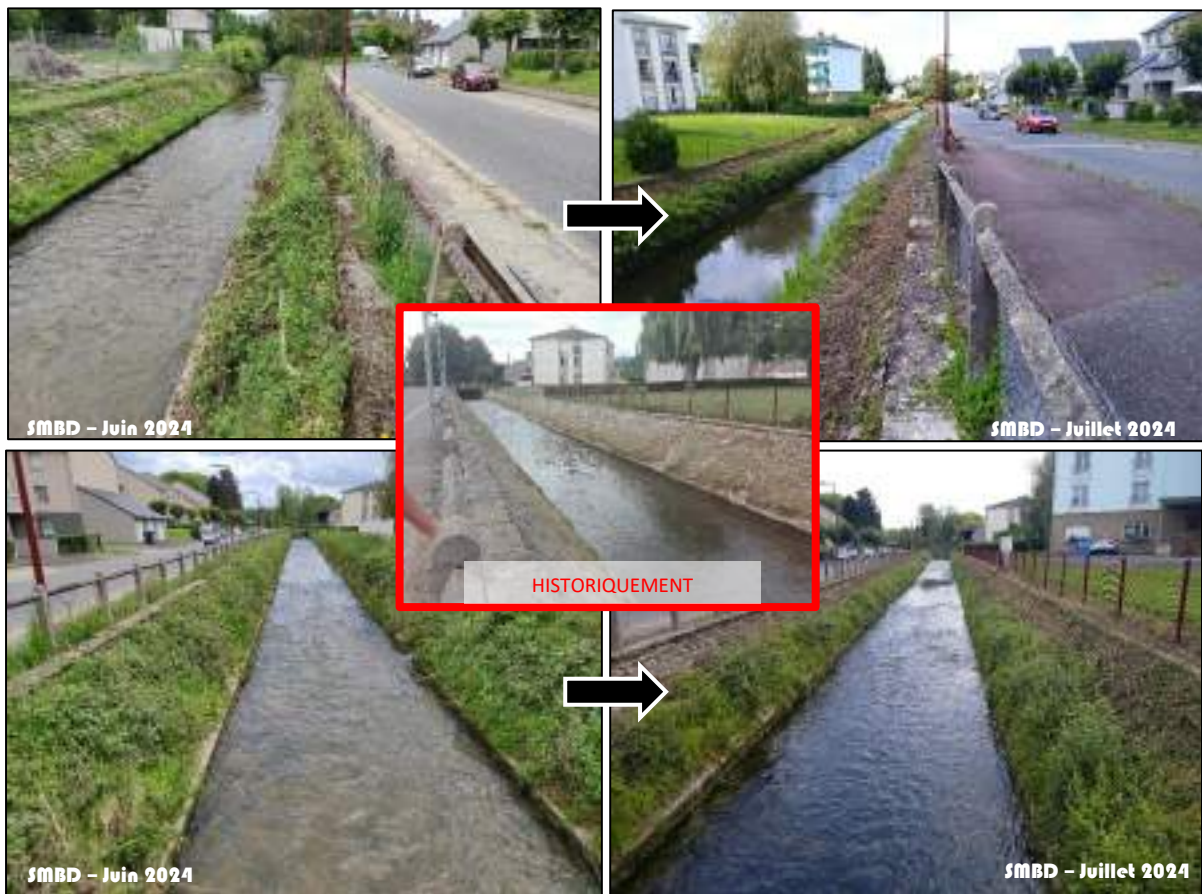



PROGRAMMES D'AMÉNAGEMENTS D'HYDRAULIQUE DOUCE

CONTEXTE

	Programmes 4 et 5		
Type de marché	Accord cadre à bon de commande		
Objet du marché	Plantations	Terrassement et clôture	Entretien haie
Maîtrise d'œuvre	S.M.B.D.		
Titulaires	SAINT MARTIN PAYSAGE et SOLVEG	SOLVEG et ESPACE Basse Normandie	SOLVEG et BAC Environnement
Démarrage	01/2024	05/2024	06/2024
Réception	05/2024	12/2024	09/2024

TABLEAU DE BORD MENSUEL DES TRAVAUX (TEMPS PASSÉ EN JOURS)

J	7
F	7
M	20
A	14
M	4
J	22
J	19
A	13
S	4
O	4
N	14
D	4
2024	132
2023	143

LOCALISATION

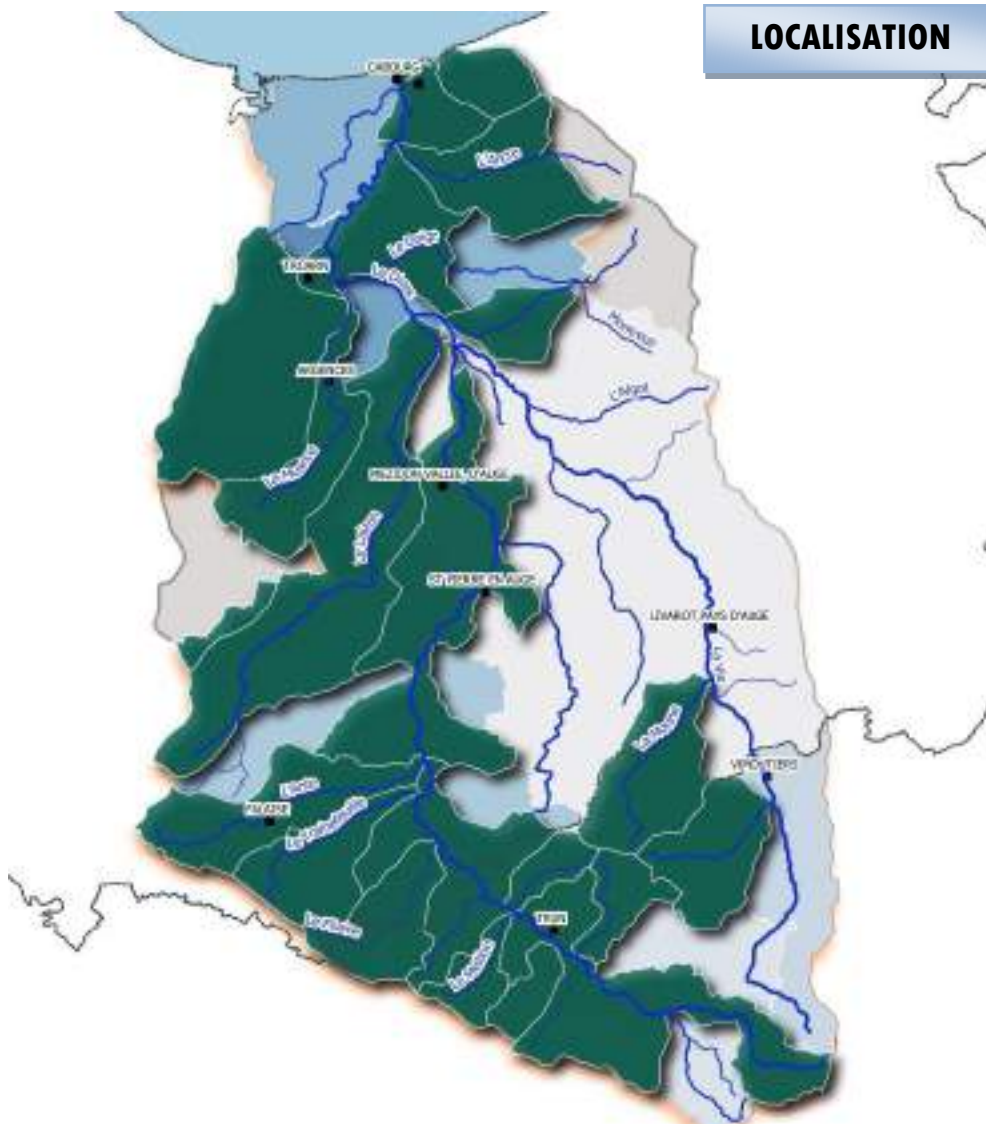

BILAN DES TRAVAUX

	Programme 4 – 2023/2024	Programme 5 – 2024/2025
État d'avancement au 01/01/2024	79 %	0 %
État d'avancement au 31/12/2024	100 %	95 %
Montant prévisionnel (TTC)	358 039 € TTC	225 849 € TTC
Montant réalisé en 2024 (TTC)	72 859,94 € TTC	213 883,73 € TTC
Montant total réalisé (TTC)	358 039,00 € TTC	213 883,73 € TTC
Plan de financement	80 % AESN – 10% FEDER - 10 % SMBD	80 % AESN – 10% FEDER - 10 % SMBD

Désignation des travaux		Quantification		Coût T.T.C	
		2024	Total	2024	Total
P. 4	Frais de MP et annonces légales	0 u.	1 u.	0 €	907,20 €
	Talus	0 m	535 m	0 €	15 772,37 €
	Zone tampon	0 m ²	170 m ²	0 €	374,00 €
	Fossé à redent	0 ml	80 ml	0 €	408,00 €
	Haie simple (sur talus ou à plat)	260 ml	260 ml	34 153,07 €	256 162,75 €
	Haie à plat double rang	1,6 km	3,9 km		
	Haie à plat triple rang	100 m	14,3 km		
	Regarnissage	2 km	2 km		
	Haie sèche	0 ml	170 ml	0 €	3 400,00 €
	Clôture (électrique et barbelé)	0,45 km	5,65 km	3 527,90 €	34 966,21 €
	Entretien des haies - Débroussaillage	35,5 km	47,7 km	32 027,18 €	41 419,36 €
	Entretien des haies – Retrait protections	3 204 u.	3 354 u.	1 782,29 €	1 894,79 €
	Entretien des haies - Achat produit	60 l	120 l	1 369,50 €	2 699,40 €
	Panneaux – Stickers	0 u.	6 u.	0 €	34,92 €
P. 5	Talus (création et reprofilage)	400 ml	400 ml	4 804,18 €	4 804,18 €
	Talus avec fossé borgne	155 ml	155 ml	1 442,04 €	1 442,04 €
	Zone tampon	50 m ²	50 m ²	132,00 €	132,00 €
	Aménagement d'entrée de champs	1 u.	1 u.	430,20 €	430,20 €
	Haie simple (sur talus ou à plat)	1 km	1 km	142 087,09 €	142 087,09 €
	Haie à plat double rang	4,3 km	4,3 km		
	Haie à plat triple rang	422 ml	422 ml		
	Haie spontanée	320 ml	320 ml	/	/
	Clôture (électrique, barbelé et mouton)	8,8 km	8,8 km	55 626,54 €	55 626,54 €
Entretien des haies - Débroussaillage	9,4 km	9,4 km	9 128,18 €	9 128,18 €	
Entretien des haies – Retrait protections	467 u.	467 u.	233,50 €	233,50 €	
TOTAL		/		286 743,67 €	571 922,73 €

RÉALISATIONS EN IMAGE



SMBD – Camembert – Mars 2024



SMBD – Mezidon-Vallée d'Auge – Juin 2024

BILAN

	PLANTATION CALVADOS 14		PLANTATION ORNE 61
	Convention 2022	Convention 2023	
État d'avancement au 01/01/2024	88 %	0%	58 %
État d'avancement au 31/12/2024	100 %	100%	100 %
Montant prévisionnel (TTC)	122 826 € TTC	95 472 € TTC	50 000 € TTC
Montant réalisé en 2024 (TTC)	15 105,73 € TTC	95 566,04 € TTC	12 093,71 € TTC
Montant total réalisé (TTC)	122 779,38 € TTC	95 566,04 € TTC	41 991,46 € TTC
Plan de financement	70 % CD14 (HT), 32 % FEDER (TTC) et 10 % SMBD (TTC)	70 % CD14 (HT), 32 % FEDER (TTC) et 10 % SMBD (TTC)	80% FEDER et 20% SMBD

Désignation des travaux		Quantification		Coût T.T.C	
		2024	Total	2024	Total
14 - 2022	Haie simple rang à plat	1,8 km	13,2 km	15 105,73 €	121 822,38 €
	Haie double rang à plat	0 m	0,625 km		
	Regarnissage de haie	0,275 km	1 km		
	Entretien de haies – Achat produit	0 kg	5 kg		
14 - 2023	Haie simple rang à plat	10,5 km	10,5 km	91 656,32 €	91 656,32 €
	Regarnissage de haie	1,4 km	1,4 km		
	Clôture (électrique et barbelé)	0,571 km	0,571 km		
61	Haie simple rang à plat	1,3 km	3,3 km	10 946,63 €	35 684,78 €
	Regarnissage de haie	0,1 km	0,4 km		
	Clôture (électrique et barbelé)	0 ml	0,323 km		
	Entretien des haies - débroussaillage	1,5 km	1,5 km		
TOTAL		/		122 765,48 €	260 339,88 €

RÉALISATIONS EN IMAGE





PROGRAMME DE PLANTATIONS DE HAIES BOCAGÈRES DANS LE CADRE DU PACTE DE LA HAIE 2024 – CALVADOS ET ORNE

CONTEXTE

	PACTE HAIE CALVADOS	PACTE HAIE ORNE
Type de marché	Accord cadre à bon de commande	Accord cadre à bon de commande
Objet du marché	Plantations	Plantations
Maîtrise d'œuvre	S.M.B.D.	S.M.B.D.
Titulaire	SAINT MARTIN PAYSAGE et SOLVEG	SAINT MARTIN PAYSAGE
Démarrage	11/2024	/
Réception	11/2024	/

LOCALISATION

TABLEAU DE BORD MENSUEL DES TRAVAUX (TEMPS PASSÉ EN JOURS)

	Calvados	Orne
J	0	0
F	0	0
M	0	0
A	0	0
M	0	0
J	0	0
J	0	0
A	0	0
S	0	0
O	0	0
N	3	0
D	1	0
2024	4	0
2023	0	0

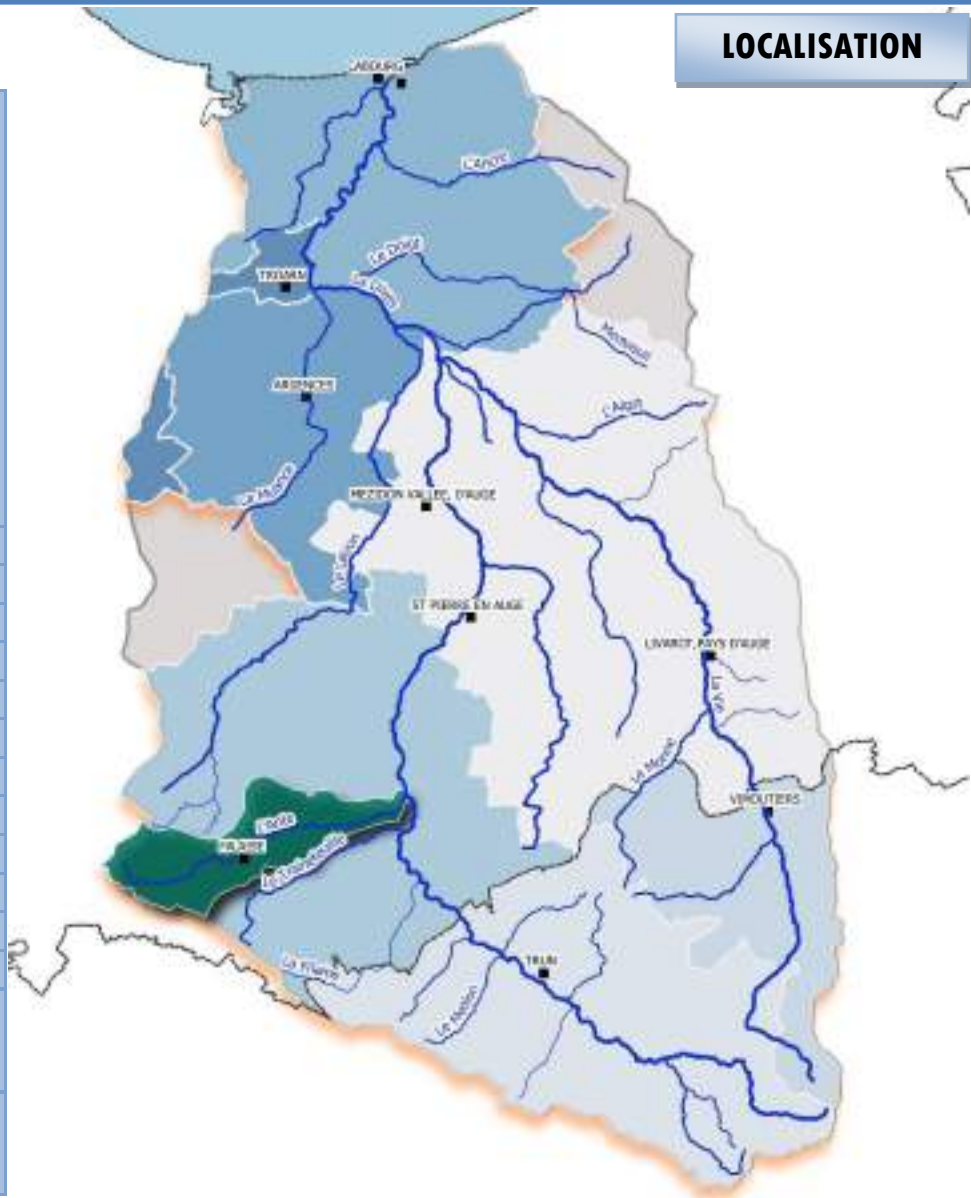

BILAN DES TRAVAUX

	CALVADOS	ORNE
État d'avancement au 01/01/2024	0 %	0%
État d'avancement au 31/12/2024	3 %	0%
Montant prévisionnel (TTC)	328 565,92 € TTC	25 744,60 € TTC
Montant réalisé en 2024 (TTC)	10 881,80 € TTC	0 € TTC
Montant total réalisé (TTC)	10 881,80 € TTC	0 € TTC
Plan de financement	100% ETAT	100% ETAT

Désignation des travaux	Quantification		Coût T.T.C		
	2024	Total	2024	Total	
14	Talus	240 m	240 m	10 881,92 €	10 881,92 €
	Haie simple rang (plat et talus)	0 m	0 m	0 €	0 €
	Haie à plat double rang	0 m	0 m	0 €	0 €
	Entretien des haies - Débroussaillage	0 m	0 m	0 €	0 €
	Entretien des haies – Recépage	0 m	0 m	0 €	0 €
61	Talus	0 m	0 m	0 €	0 €
	Haie simple rang (plat et talus)	0 m	0 m	0 €	0 €
	Haie à plat double rang	0 m	0 m	0 €	0 €
	Entretien des haies - Débroussaillage	0 m	0 m	0 €	0 €
	Entretien des haies – Recépage	0 m	0 m	0 €	0 €
TOTAL			10 881,92 €	10 881,92 €	

RÉALISATIONS EN IMAGE



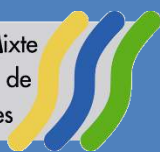

IMPACT DU RÉSEAU ROUTIER SUR LES TRANSFERTS DE POLLUANTS VERS LE MILIEU NATUREL EN CONTEXTE DE PLAINE ET DE BOCAGE

CONTEXTE

	Stages	
	Conventions de Stage	
Type de marché	Conventions de Stage	
Objet marché	Master GAED	Bachelor universitaire
Titulaire	Cyril GAMBU	Laurine MAZUE
Nature prestation	Etude pour limiter le transfert de polluants vers les milieux aquatiques	
Démarrage	2 avril 2024	15 avril 2024
Réception	30 Aout 2024	21 juin 2024

LOCALISATION

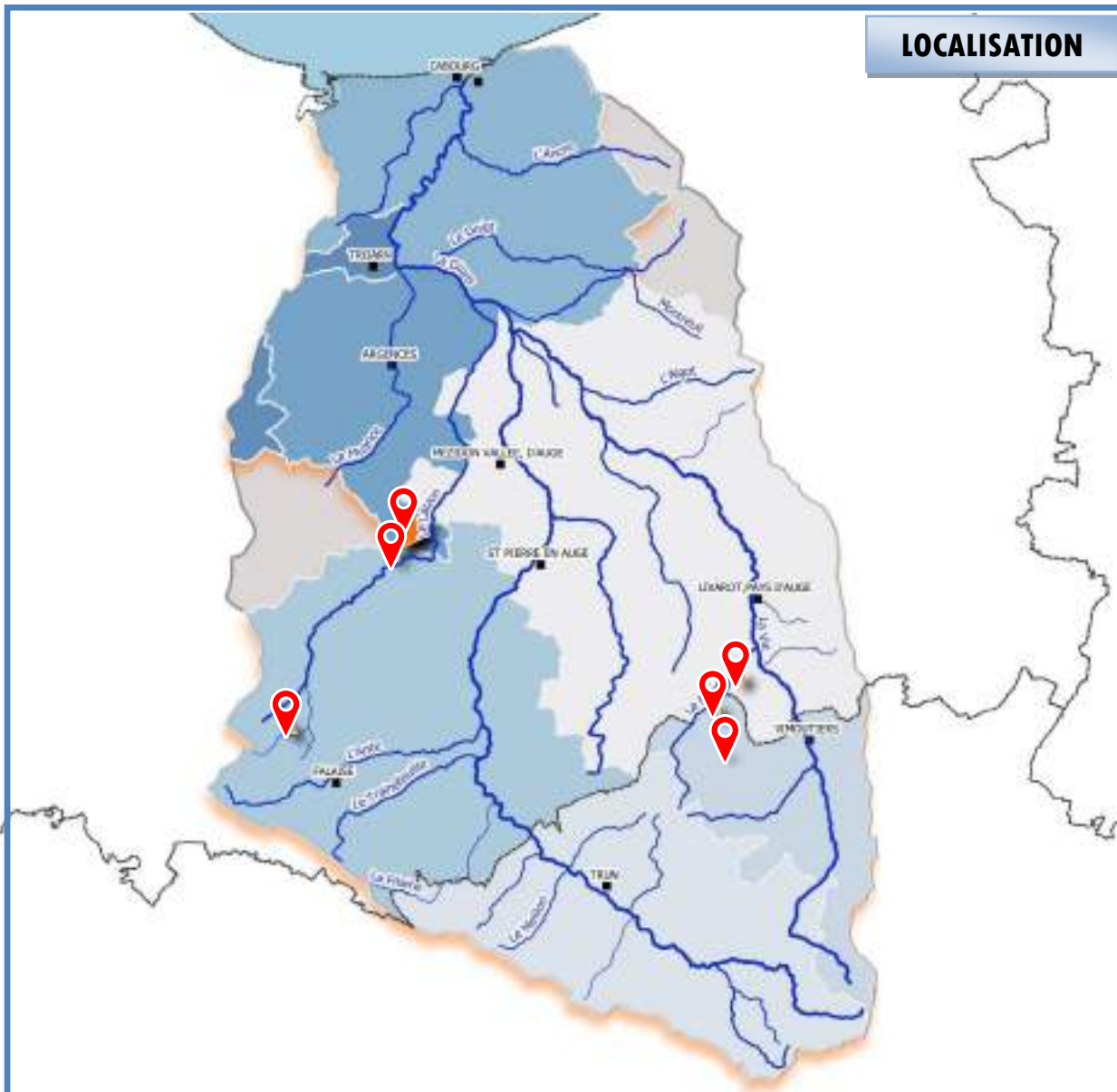

BILAN DE L'ÉTUDE

	Etude en régie - Stages
État d'avancement au 01/01/2024	0 %
État d'avancement au 31/12/2024	100 %
Montant prévisionnel (TTC)	5 200,00 €
Montant réalisé en 2024 (TTC)	5 191,15 €
Montant total réalisé (TTC)	5 191,15 €
Plan de financement	50 % AESN – 50 % SMBD

Masses d'eau	Résultats	
Laizon	2 zones en plaine	15% présence de fossés
Cassis	1 zone en plaine	34% présence de haies bords de routes
Monne	3 zones en bocage	69% présence de fossés 95% présence de haies bords de routes

RÉALISATIONS EN IMAGE



SMBD – Avril 2024



SMBD – Avril 2024



SMBD – Septembre 2024



SMBD – Septembre 2024

Syndicat Mixte
du Bassin de
la Dives

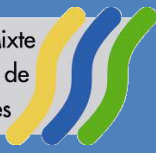

TRAVAUX DE RÉHABILITATION DE L'ANCIENNE DÉCHARGE DE GUËPREI - DMO



CONTEXTE

	Géomètre	Création mares	Plantations	Communication
<i>Type de marché</i>	Devis	Marché	Marché	Devis
<i>Objet marché</i>	Bornage terrain	Terrassements	Plantations	Panneaux
<i>MOE</i>	SMBD	SMBD	SMBD	SMBD
<i>Titulaire</i>	Aménagéo	Solveg	Saint-Martin-Paysage	En cours
<i>Démarrage</i>	19/04/2024	16/07/2024	/	/
<i>Réception</i>	12/09/2024	16/09/2024	/	/

LOCALISATION

TABLEAU DE BORD MENSUEL DES TRAVAUX (TEMPS PASSÉ EN JOURS)

	J	F	M	A	M	J	J	A	S	O	N	D	2024
Terrassement	1	0	0	0	0	1	9	7	7	0	1	0	26

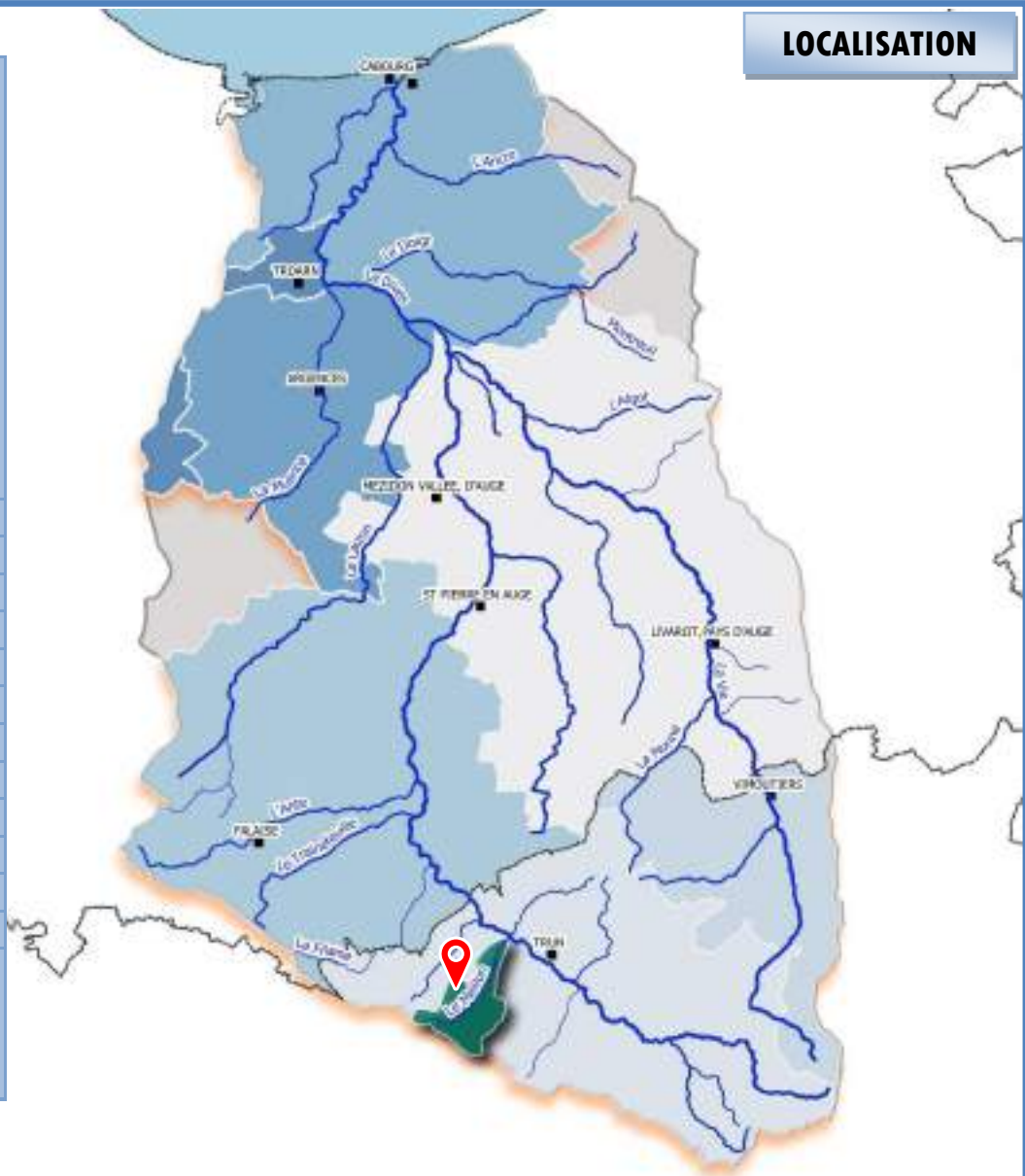

BILAN DE L'ÉTUDE

	Géomètre	Création mares	Plantations	Communication
État d'avancement au 01/01/2024	0%	0%	0%	0%
État d'avancement au 31/12/2024	100%	100%	0%	0%
Montant prévisionnel (TTC)	70 000 ,00 €			
Montant réalisé en 2024 (TTC)	1 650,00 €	52 140,30 €	0,00 €	0,00 €
Montant total réalisé (TTC)	1 650,00 €	52 140,30 €	0,00 €	0,00 €
Plan de financement	80 % Etat (sentiers de nature) – 10 % Guêprei – 10 % TAI			

Désignation des travaux	Quantification		Coût T.T.C	
	2024	Total	2024	Total
Bornage terrain	Forfait	Forfait	1 650,00 €	1 650,00 €
Installation de chantier	Forfait	Forfait	798,72 €	798,72 €
Création / imperméabilisation de mares/fossés	1 400 m3	1 400 m3	40 582,35 €	40 582,35 €
Création de dos d'âne	Forfait	Forfait	712,70 €	712,70 €
Remise en état du terrain	3 000 m2	3 000 m2	10 046,53 €	10 046,53 €
TOTAL			53 790,30 €	53 790,30 €

RÉALISATIONS EN IMAGE

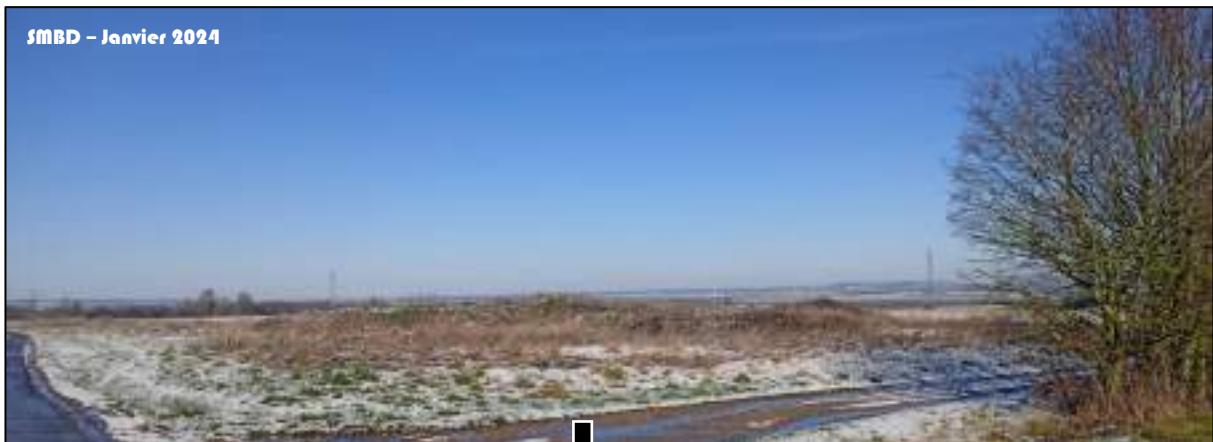



ENTRETIEN DES AMÉNAGEMENTS HYDRAULIQUES SUR LES RUISSEaux DU MESNIL ET DE LA BARGE

CONTEXTE

Type de marché	ECO-PASTORALISME	
	Devis	Devis
Objet marché	Entretien de la retenue sur le Ménil	Entretien de la retenue sur la Barges
MOE	SMBD	SMBD
Titulaire	SOLVEG	SOLVEG
Démarrage travaux	07/08/2024	31/05/2024
Réception travaux	24/12/2024	23/09/2024

LOCALISATION

TABLEAU DE BORD MENSUEL DES TRAVAUX (TEMPS PASSÉ EN JOURS)

	Eco pâturage (Le Ménil)	Eco pâturage (La Barges)
J	0	0
F	0	0
M	0	0
A	0	0
M	0	1
J	0	30
J	0	31
A	25	31
S	30	23
O	31	0
N	30	0
D	24	0
2024	139	116
2023	107	136

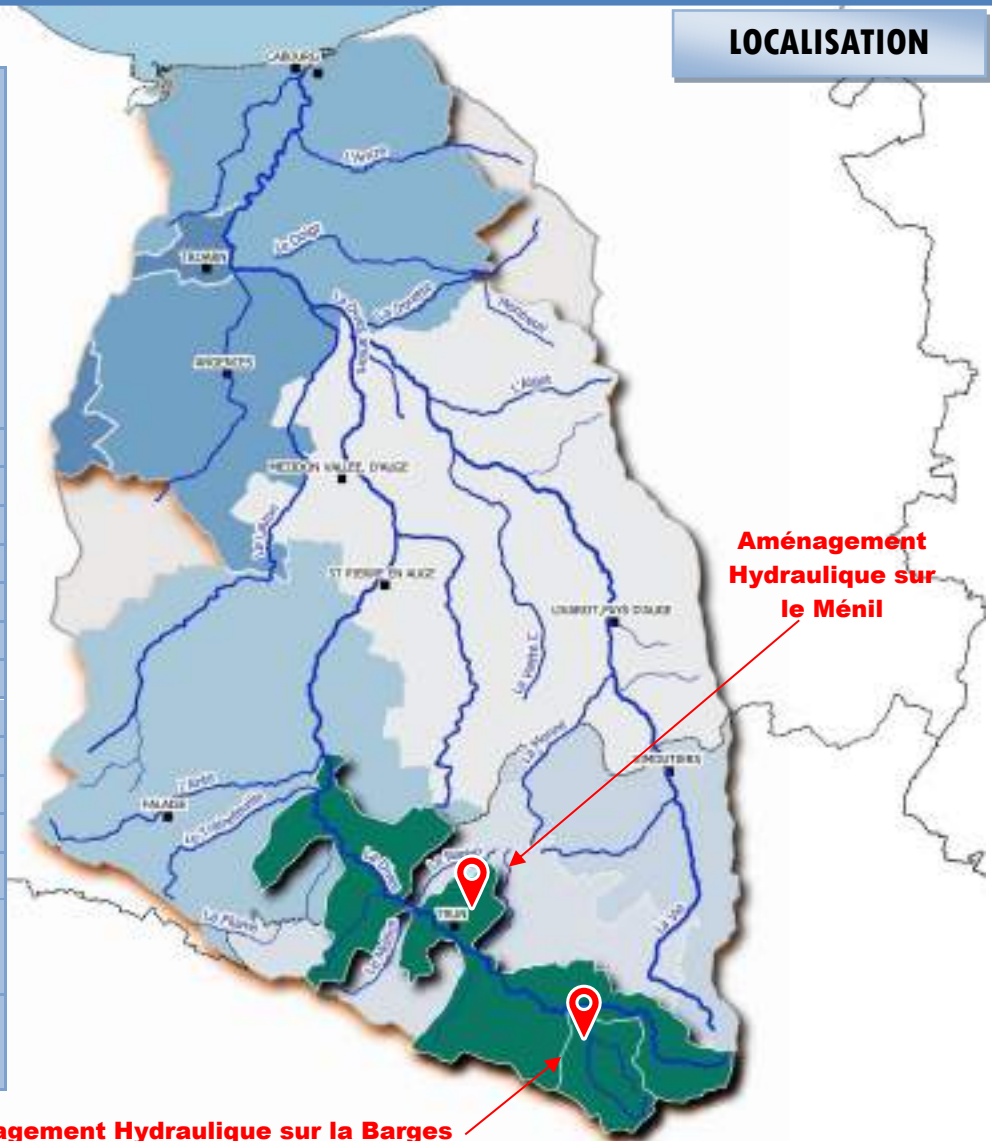

BILAN DES TRAVAUX

État d'avancement au 01/01/2024	0 %
État d'avancement au 31/12/2024	100 %
Montant prévisionnel (TTC)	4 536,00 € TTC
Montant réalisé 2024 (TTC)	4 536,00 € TTC
Plan de financement	100 % SMBD

Désignation des travaux		Quantitatif	Coût T.T.C
		2024	2024
CHAMBOIS	Mise à disposition de 20 à 25 moutons Landes de Bretagne et/ou Ouessant. Location et gestion des animaux, surveillance, visites régulières, contrôle sanitaires, approvisionnement en eau.	2 ha	2 340,00 €
	Remise en état et clôtures		180 €
TRUN	Mise à disposition de 10 à 12 moutons Landes de Bretagne et/ou Ouessant. Location et gestion des animaux, surveillance, visites régulières, contrôle sanitaires, approvisionnement en eau.	1 ha	2 016,00 €
TOTAL			4 536,00 €

RÉALISATIONS EN IMAGE



SOLVEG – Mai 2019



ETUDE POUR LE TRAITEMENT ET LA VALORISATION DES DONNÉES ANCIENNES, ACTUELLES ET FUTURES DU SMBD

CONTEXTE

	Etude en régie	
Type de marché	Convention de stage	CDD
Objet marché	Licence Cartographie, topographie et systèmes géographiques	/
Titulaire	Dorian Lessieur	
Nature prestation	Mise à jour des données SIG et mise en place de SALIX	
Démarrage	8 avril 2024	23 septembre 2024
Réception	31 août 2024	30 avril 2025

LOCALISATION



TABLEAU DE BORD MENSUEL (TEMPS PASSÉ EN JOURS)

	Stage et CDD
J	0
F	0
M	0
A	23
M	31
J	30
J	31
A	31
S	8
O	31
N	30
D	31
2024	246

RÉSULTATS DE L'ÉTUDE

État d'avancement au 01/01/2024	0 %
État d'avancement au 31/12/2024	60 %
Montant prévisionnel TTC	30 000 €
Montant réalisé 2024 (TTC)	13 460,61 €
Montant total réalisé (TTC)	13 460,61 €
Plan de financement	80 % AESN et 20 % SMBD

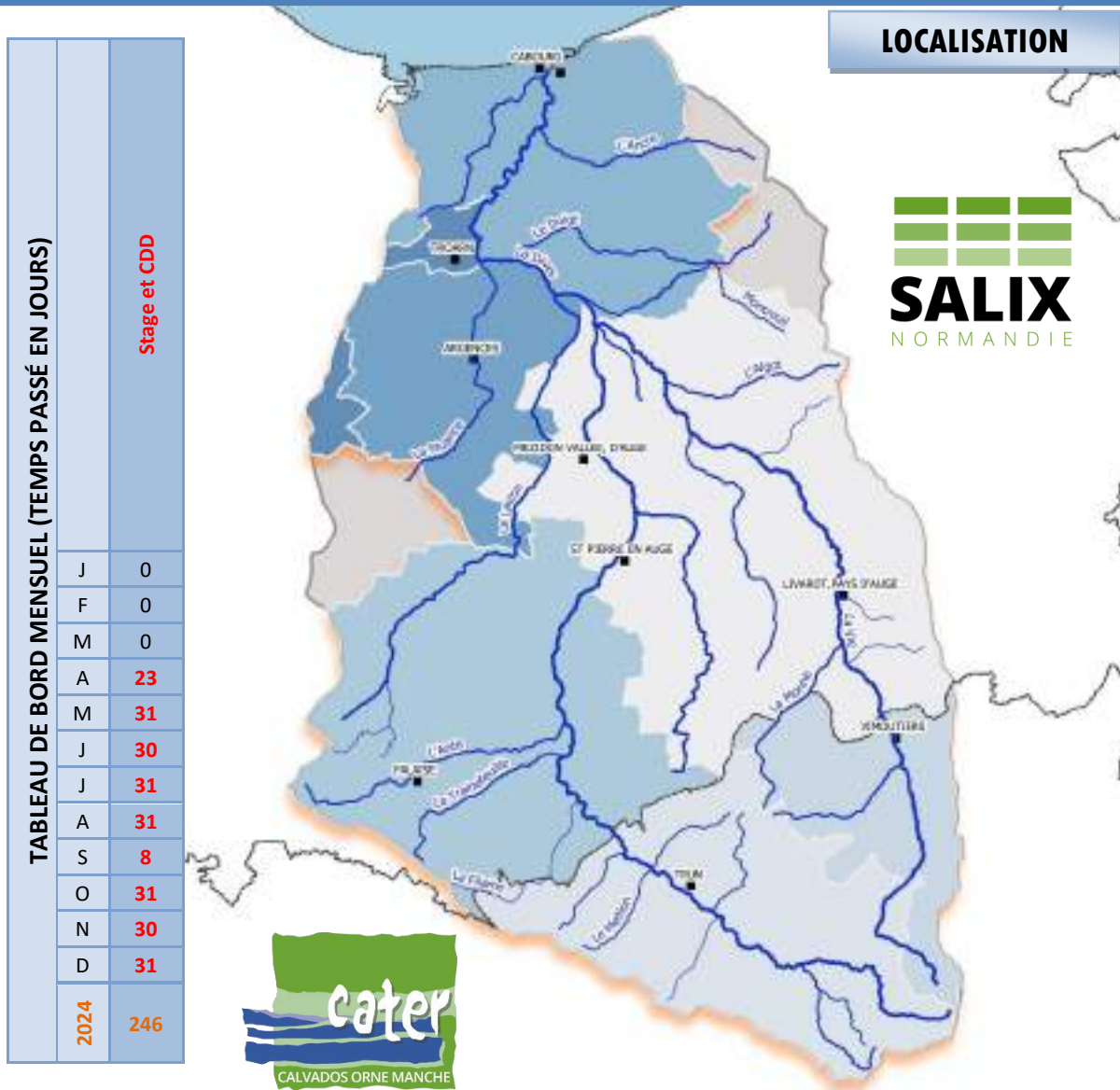
	Résultats
Thématiques traitées	5 thématiques (PPRE, PRCE, PLER, PRZH, PRHM)
Années des données	2008 à 2025
Données géométriques	1142 u.
Données attributaires	1802 u.

RÉALISATIONS EN IMAGE



Schéma « Données très différentes » - Septembre 2024



SMBD - Juin 2024

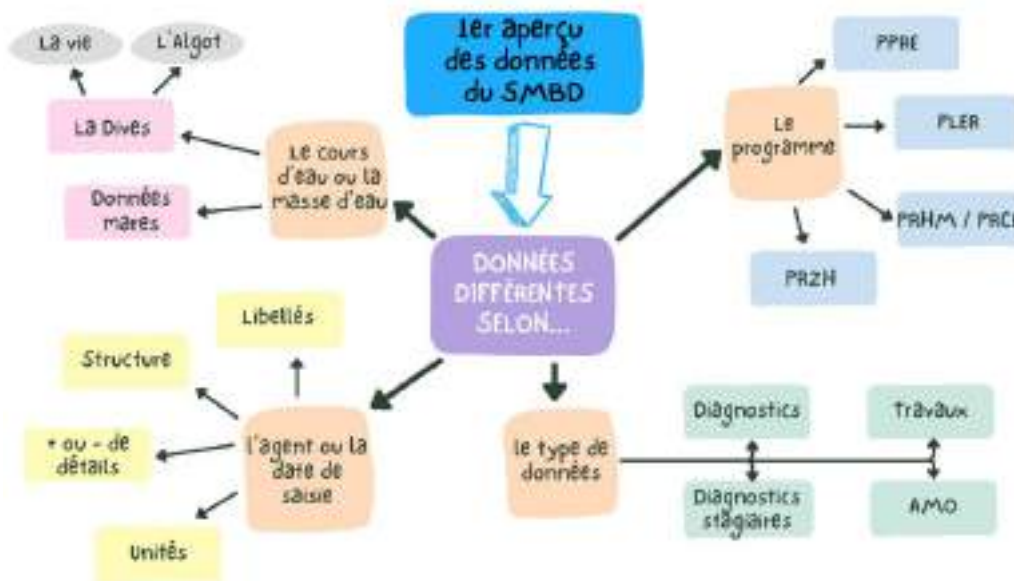

SMBD - Juin 2024

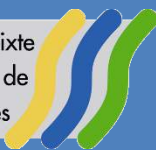

CLASSES D'EAU ÉLUS 2024

CONTEXTE

	Formation élus
Type de marché	Devis
Objet marché	Atelier participatif EAU
Titulaire	CPIE Collines Normandes
Nature prestation	Préparation et animation de la classe d'eau élus
Démarrage	Juin 2024
Réception	Novembre 2024

LOCALISATION

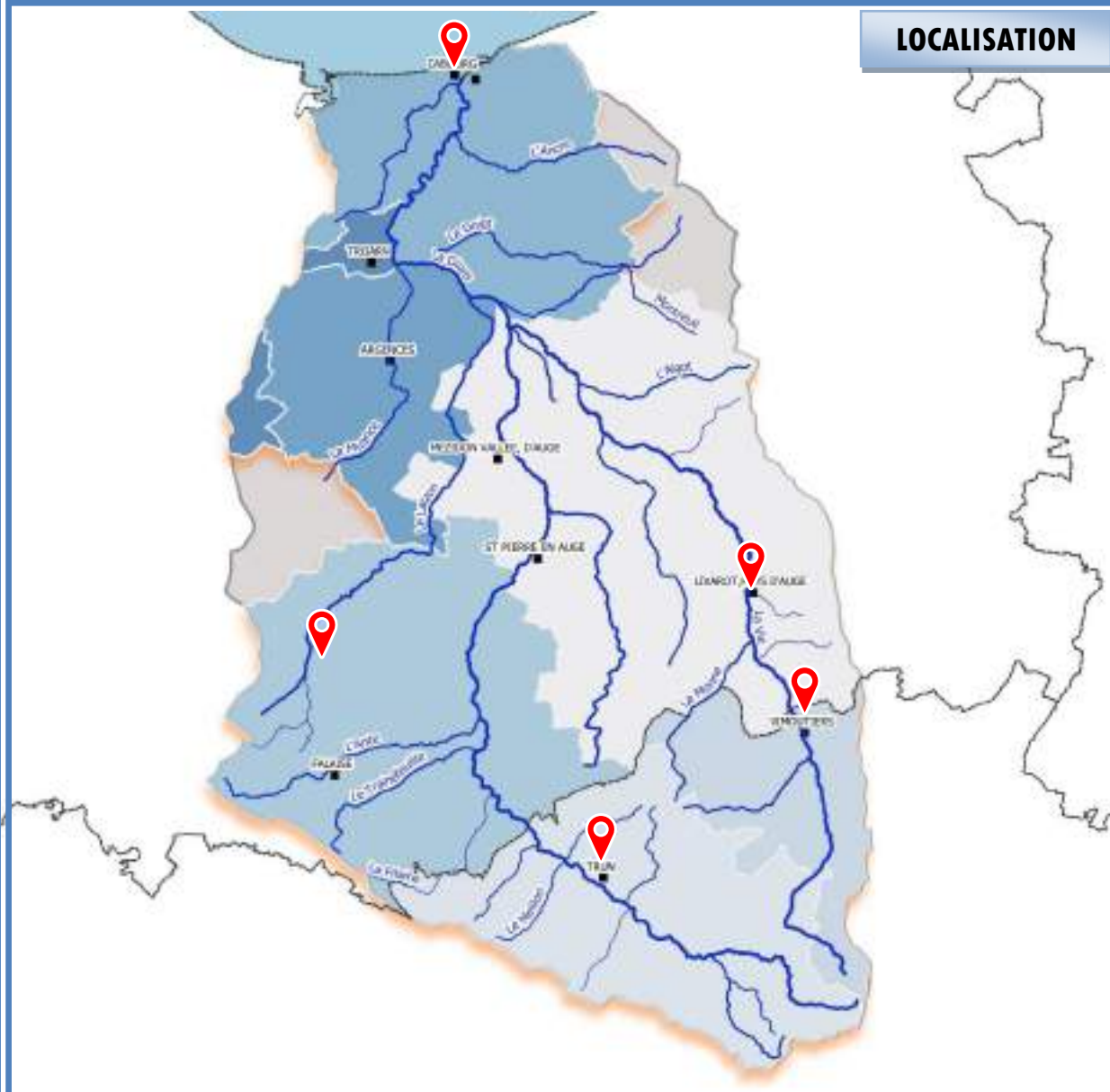

BILAN DE L'ÉTUDE

	Formation élus
État d'avancement au 01/01/2024	0 %
État d'avancement au 31/12/2024	100 %
Montant prévisionnel (TTC)	22 690,00 €
Montant réalisé en 2024 (TTC)	22 690,00 €
Montant total réalisé (TTC)	22 690,00 €
Plan de financement	80 % AESN – 20 % SMBD

	Bilan
Elus formés	15 élus
Journées thématiques	J1 : Gestion de la ressource en eau J2 : Biodiversité, inondation et qualité de l'eau J3 : Impacts des activités humaines sur le bassin versant J4 : Erosion ruissellement et bocage J5 : Eaux pluviales et assainissement
Livrables	Classeurs avec informations recueillies par journée

RÉALISATIONS EN IMAGE



SMBD – Juin 2024



SMBD – Juin 2024



SMBD – Septembre 2024



SMBD – Septembre 2024



ASSISTANCE À MAITRISE D'OUVRAGE

CONTEXTE

EPCI concerné	Objet de l'assistance
CALN CCPF TAI NCPA VES	Appui technique pour la requalification environnementale et la renaturation des milieux humides au sein du quartier des tanneries à Saint-Pierre-en-Auge.
	Avis technique et conseils sur des problématiques d'inondation par débordement
	Avis technique et conseils sur des problématiques d'inondation par ruissellement
	Avis technique et conseils sur des problématiques d'inondation par remontée de nappes

LOCALISATION

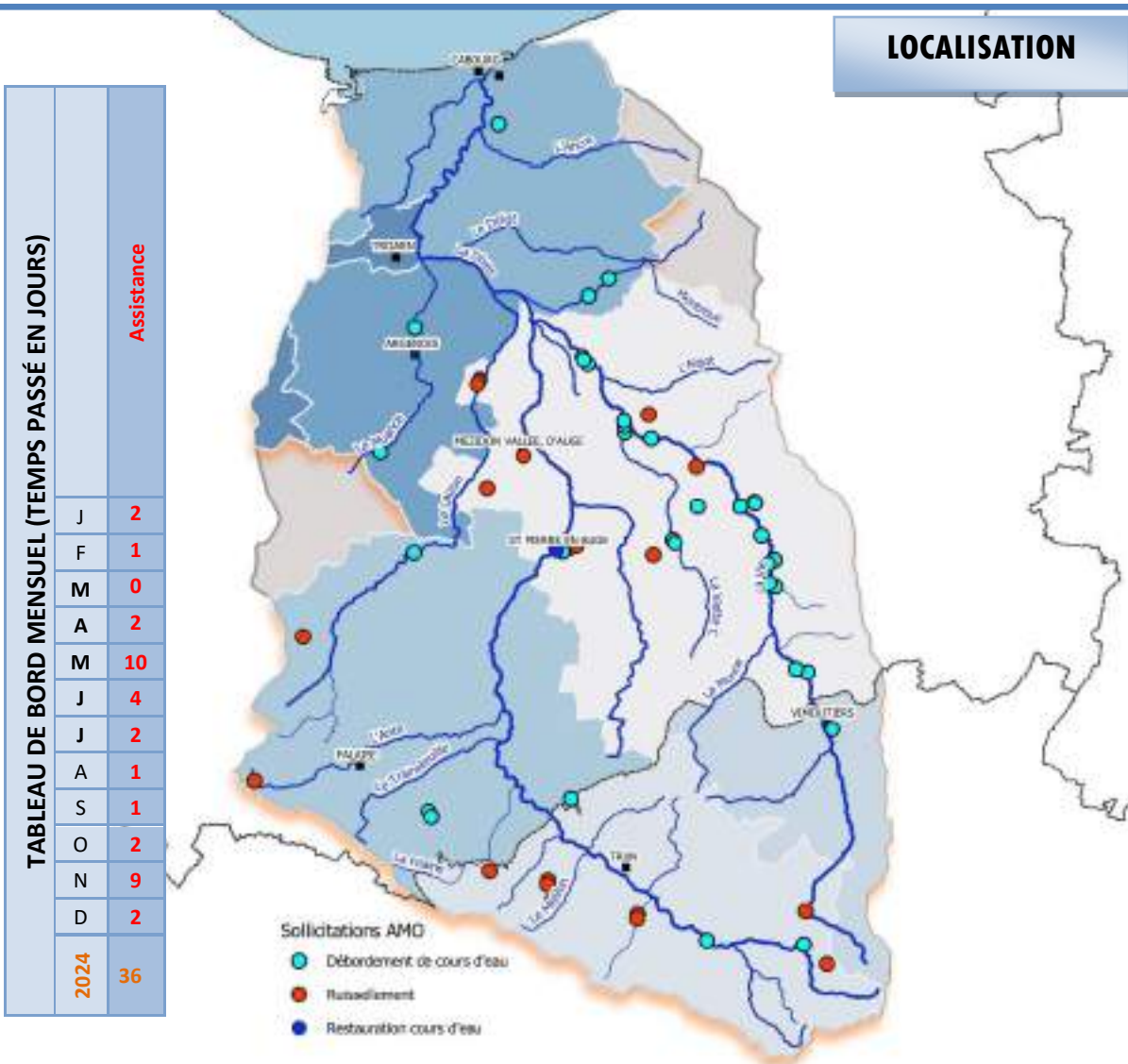

MISSIONS DU SMBD

Nature de l'assistance en 2024	Temps affecté par EPCI (jours)						
	CALN	CCPF	NCPA	CUCLM	TAI	CDCVAM	VED
Simple constat	1	0	0	0	0.5	0	0
Simple conseil	4	0	1	0	2.75	0	0
Etude diagnostic et expertise	9	3.25	0.5	0	0	0	0.5
Etude faisabilité et avant-projet	5	0	0	0	0.5	0	3
Démarches administratives	1	0	0	0	0	0	0
Aide à la passation de marché	1	0	0	0	0	0	0
Exécution et réception	3	0	0	0	0	0	0
TOTAL	24	3.25	1.5	0	3.75	0	3.5

RÉALISATIONS EN IMAGE





CONTRAT DE TERRITOIRE EAU ET CLIMAT DE LA DIVES 2022-2024 - BILAN DES ACTIONS

CONTEXTE

CTEC de la Dives _ 2022-2024	
Date signature	18 Janvier 2022
Porteur	SMBD
Cosignataires	NCPA, Vimoutiers, CREPAN et CCPF
Enjeu 1	Diminuer les pollutions diffuses par temps de pluie
Enjeu 2	Restaurer la fonctionnalité de cours d'eau et des zones humides
Enjeu 3	Diminuer les dernières pollutions ponctuelles des cours d'eau
Montant	9 029 000 € HT
Démarrage	01/01/2022
Fin	31/12/2024

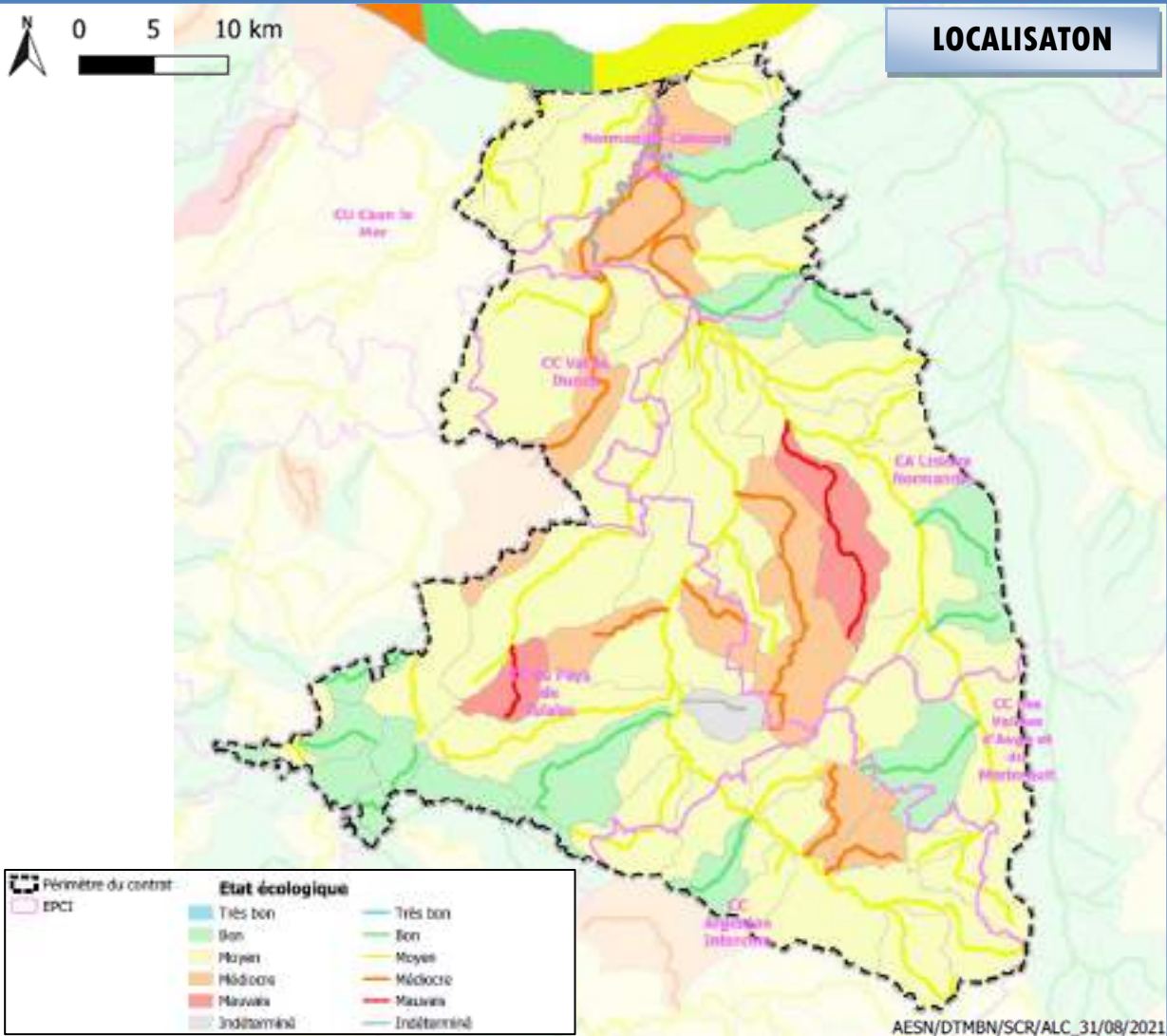

BILAN DES ACTIONS DU SMBD

Enjeu	Action	Technique			Financier		
		Réalisé	Objectif	% avancement	Réalisé HT	Objectif HT	% avancement
Diminuer les pollutions diffuses par temps de pluie	Diagnostiquer le territoire	99 km ²	30 km ²	330 %	737 k €	638 k €	116 %
	Aménagements d'hydraulique douce	40 km	15 km	266 %			
	Planter des haies bocagères à plat	48 km	7 km	685 %			
	Animation technique	2,67 ETP	1,9 ETP par an	140 %			
Restaurer la fonctionnalité des cours d'eau et des zones humides	Diagnostiquer les cours d'eau	60 km	30 km	200 %	323 k €	470 k €	69 %
	Restaurer les cours d'eau	60 km	45 km	133 %			
	Diagnostiquer les ouvrages	5 sites	3 sites	166 %	1 337 k €	513 k €	261 %
	Travaux continuité écologique	6 sites	3 sites	200 %			
	Plan de gestion des digues fluviales	2 phases	3 phases	66 %	42 k €	80 k €	52 %
	Animation technique	2,03 ETP	2 ETP par an	102 %	348 k €	320 k €	109 %
Communication	Atelier participatif pour élus	1 atelier	1 atelier	100 %	23 k €	10 k €	226 %

BILAN GLOBAL CTEC DIVES

Enjeu	Montant CTEC HT	Montant engagé	% avancement
Enjeu 1 : diminuer les pollutions diffuses des cours d'eau, par temps de pluie	673 000 €	940 965 €	122 %
Enjeu 2 : restauration de la fonctionnalité des cours d'eau et zones humides	4 926 000 €	4 162 110 €	84 %
Enjeu 3 : diminuer les pollutions ponctuelles	2 495 000 €	2 670 000 €	107 %
Autre enjeu (protection de la ressource en eau)	100 000 €	0 €	0 %
Animation(s)	825 000 €	997 729 €	121 %
Actions de sensibilisation atelier participatif à destination des élus + risque côtier	10 000 €	22 600 €	226 %
TOTAL	9 029 000 €	8 793 404 €	97 %

PERSPECTIVES 2025



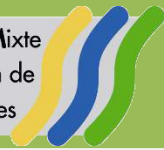

PROGRAMMES PRÉVISIONNELS DE RESTAURATION DE LA CONTINUITÉ ÉCOLOGIQUE 2025

INTERVENTIONS PRÉVUES

Cours d'eau	Ancre	Dorette	Muance	Ante	Viette 61	Dive 61
Nature des interventions	Etude	Etude	Etude	Etude	Etude	AMO
Nombre de sites prévus	1 site	2 sites	1 site	1 site	1 site	1 site
EPCI concernés	NCPA	CALN	VED	CCPF	CDCVAM	TAI

LOCALISATION

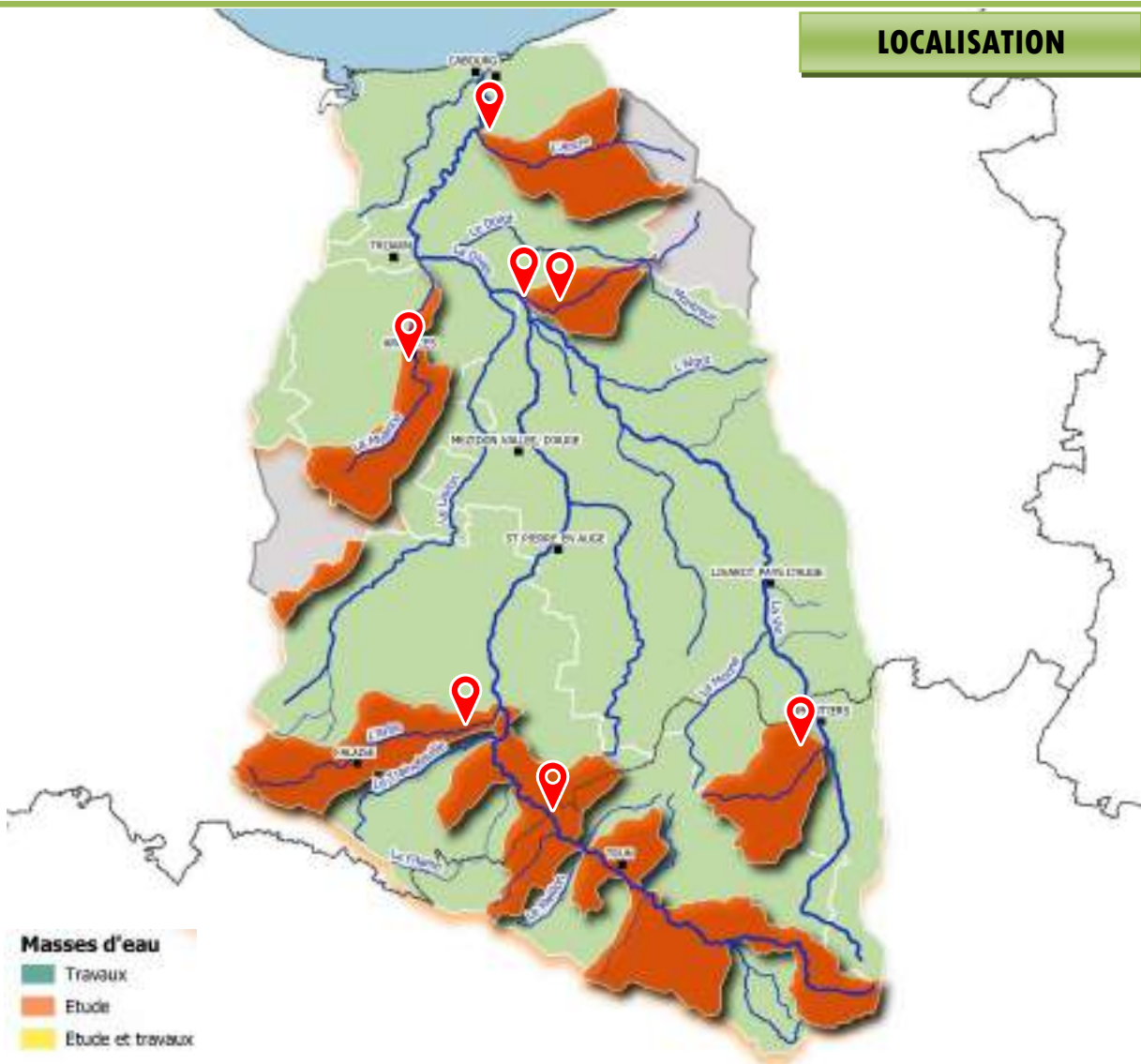

ESTIMATION FINANCIÈRE

	<i>Ancre</i>	<i>Dorette</i>	<i>Muance</i>	<i>Ante</i>	<i>Viette 61</i>	<i>Dive 61</i>
	<i>Etude</i>	<i>Etude</i>	<i>Etude</i>	<i>Etude</i>	<i>Etude</i>	<i>Etude</i>
<i>État d'avancement au 01/01/2025</i>	0 %	0 %	0 %	0 %	0 %	0 %
<i>État d'avancement prévisionnel au 31/12/2025</i>	20 %	20 %	20 %	20 %	20 %	100 %
<i>Montant prévisionnel 2025 TTC</i>	20 000 €	20 000 €	40 000 €	20 000 €	20 000 €	10 000 €
<i>Demandes de subvention</i>	Prévues en 2025	Prévues en 2025	Prévues en 2025	Prévues en 2025	Prévues en 2025	Prévues en 2025
<i>Plan de financement</i>	80 % AESN 20 % SMBD	80 % AESN 20 % SMBD	80 % AESN 20 % SMBD	80 % AESN 20 % SMBD	80 % AESN 20 % SMBD	80 % AESN 20 % SMBD

ÉTAT ACTUEL EN IMAGE



SMBD - Dorette - Juin 2020



SMBD - Ancre - Juin 2017



SMBD - Ante - Janvier 2019



SMBD - Dive 61 - Mars 2014



PROGRAMMES PRÉVISIONNELS DE RESTAURATION DE COURS D'EAU 2025

INTERVENTIONS PRÉVUES

	Travaux					Etude	
	Vie	Ancre	Dorette Doigt	Affluent Filaine	Laizon	Filaine, Ante, Trainefeuille	Vie Vimoutiers
Linéaire total	74 km	15 km	56 km	435 m	56 km	130 km	1 km
Linéaire prévu	10 km	5 km	29 km	0,4 km	1 km	130 km	1 km
EPCI concernés	CALN	NCPA	NCPA et DMO TA	TAI	VED et ALN	CCPF et TAI	VAM

LOCALISATION

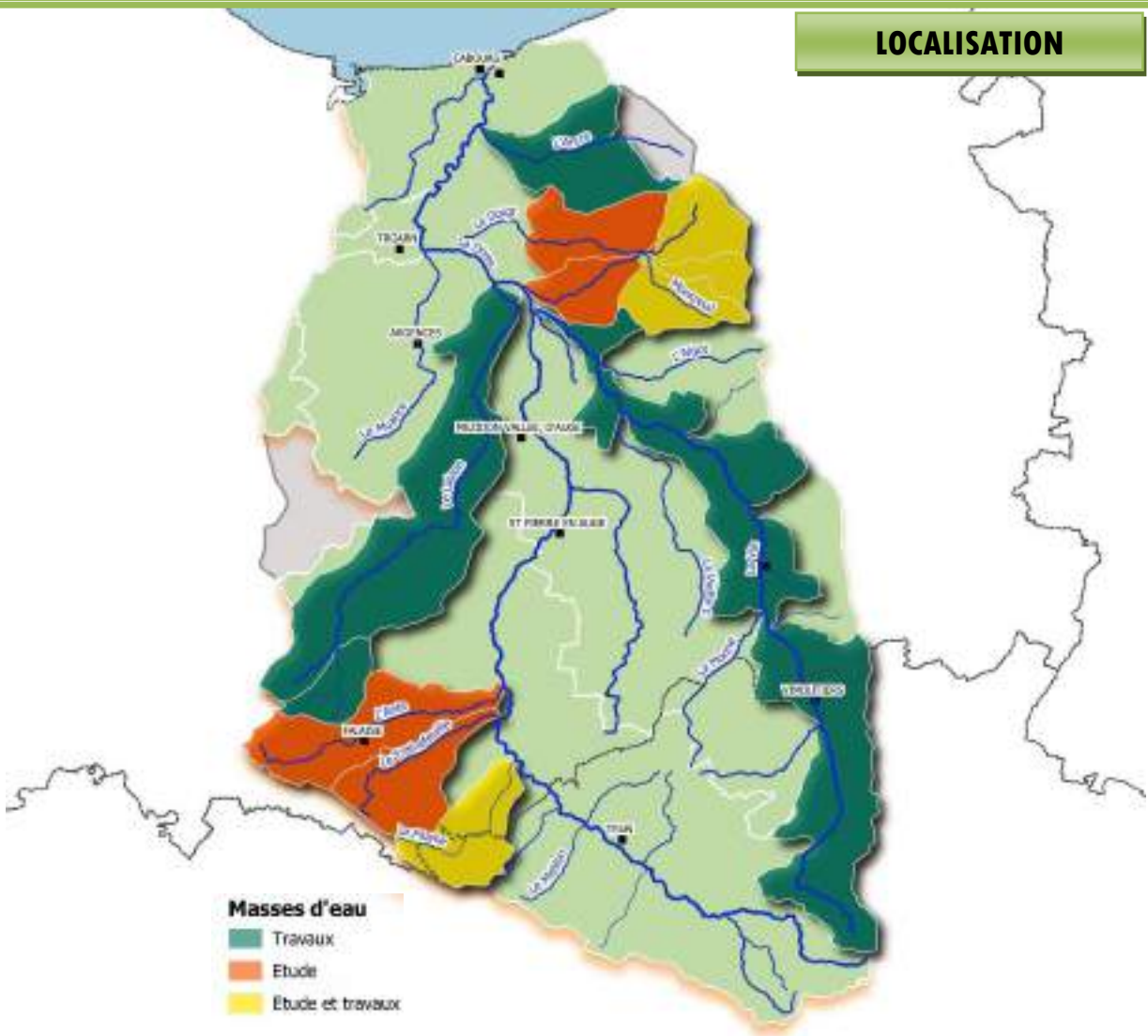

ESTIMATION FINANCIÈRE

	Vie	Ancre	Dorette Doigt	Afflt. Filaine	Laizon	Filaine, Ante, Trainefeuille	Vie Vimoutiers
	<i>Travaux</i>					<i>Etude et DIG</i>	
<i>État d'avancement au 01/01/2025</i>	67 %	96 %	0 %	88 %	62 %	0%	0%
<i>État d'avancement prévisionnel au 31/12/2025</i>	80 %	100 %	10 %	100 %	100 %	100 %	50%
<i>Montant prévisionnel 2025 TTC</i>	50 000 €	30 000 €	155 000 €	10 000 €	25 000 €	10 000 €	50 000 €
<i>Demandes de subvention</i>	Réalisées en 10/2019	Réalisées en 12/2019	Prévues en 2025	Réalisées en 09/2024	Réalisées en 06/2021	Prévues en 2025	Prévues en 2025
<i>Plan de financement</i>	80% AESN 20% SMBD	80% AESN 20% SMBD	80% AESN 20% TA	80% AESN 20% SMBD	80% AESN 20% SMBD	80% AESN 20% SMBD	80% AESN 20% CRN/FEDER

ÉTAT ACTUEL EN IMAGE



SMBD - Carris - septembre 2020



SMBD - Ancre TA - Juin 2017



SMBD - Vie - Mars 2020



SMBD - Trainefeuille - Juin 2020



PROGRAMMES PRÉVISIONNELS D'ENTRETIEN 2025

INTERVENTIONS PRÉVUES

	Cours d'eau Vie	Haies bocagères	2 Aménagements Hydrauliques
<i>Linéaire/Surface total(e)</i>	74 km	130 km	2 ha
<i>Nature des interventions</i>	Entretien des berges	Débroussaillage Taille de formation	Eco-pâturage
<i>Linéaire prévu</i>	1 km	50 km	2 ha
<i>EPCI concernés</i>	CDCVAM	NCPA, VED, CUCLM, CCPF, CDCVAM, TAI et CALN	TAI

LOCALISATION

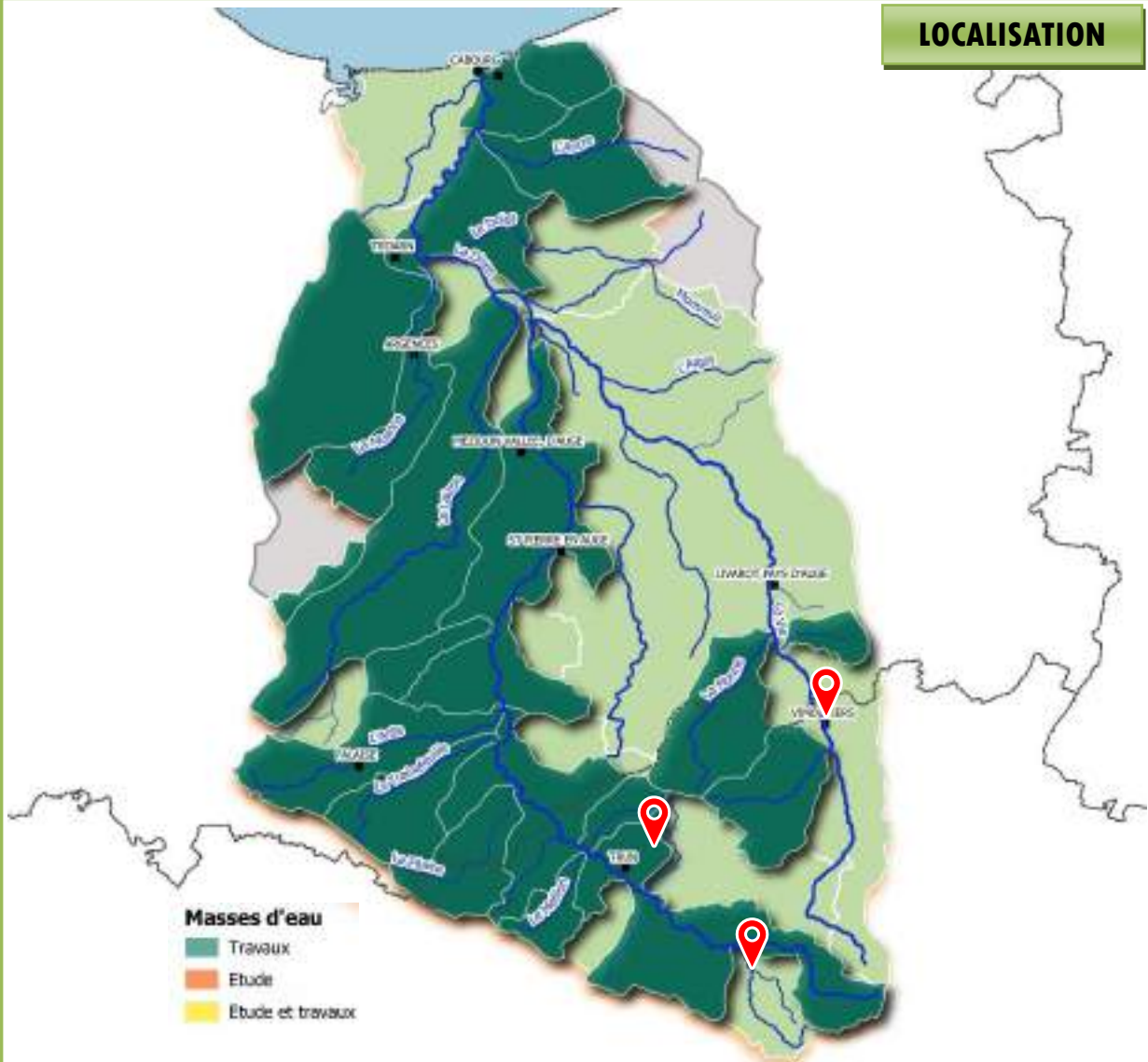

ESTIMATION FINANCIÈRE

	Cours d'eau Vie	Haies bocagères	2 Aménagements Hydrauliques
État d'avancement au 01/01/2025	0 %	0 %	0 %
État d'avancement prévisionnel au 31/12/2025	100 %	100 %	100 %
Montant prévisionnel 2025 TTC	2 500 €	91 000 €	4 500 €
Demandes de subvention	/	Prévues en 2025	/
Plan de financement	100 % SMBD	80 % AESN 20% CRN / FEDER	100 % SMBD

ÉTAT ACTUEL EN IMAGE



SMBD – Retenue de Chambois - novembre 2019



SMBD – Haies – Juin 2023



SMBD – Haies – Juin 2022



SMBD – Vie dans Vimoutiers – Juillet 2019



PROGRAMMES PRÉVISIONNELS D'AMÉNAGEMENTS D'HYDRAULIQUE DOUCE 2025

INTERVENTIONS PRÉVUES

	<i>Hydraulique douce</i>	
	<i>Travaux</i>	<i>Etude diag.</i>
<i>Linéaire/ Surface concerné</i>	12 km de haies simples, 8,5 km de haies doubles, 1 km de haies triples et 1 km de haies sur talus	45 km ²
<i>Masses d'eau concernées</i>	Filaine, Dives de sa source à l'Ante, Viette 61, Ruaux, Laizon, Dives de l'Ante à la Morte Vie, Algot, Ancre, Douet du moulin du Mesnil Durand	Dives, Meillon, Cours d'eau de Gillerville
<i>EPCI concernés</i>	CCPF, CALN, VED, NCPA, TAI	TAI, VED, CUCLM

LOCALISATION

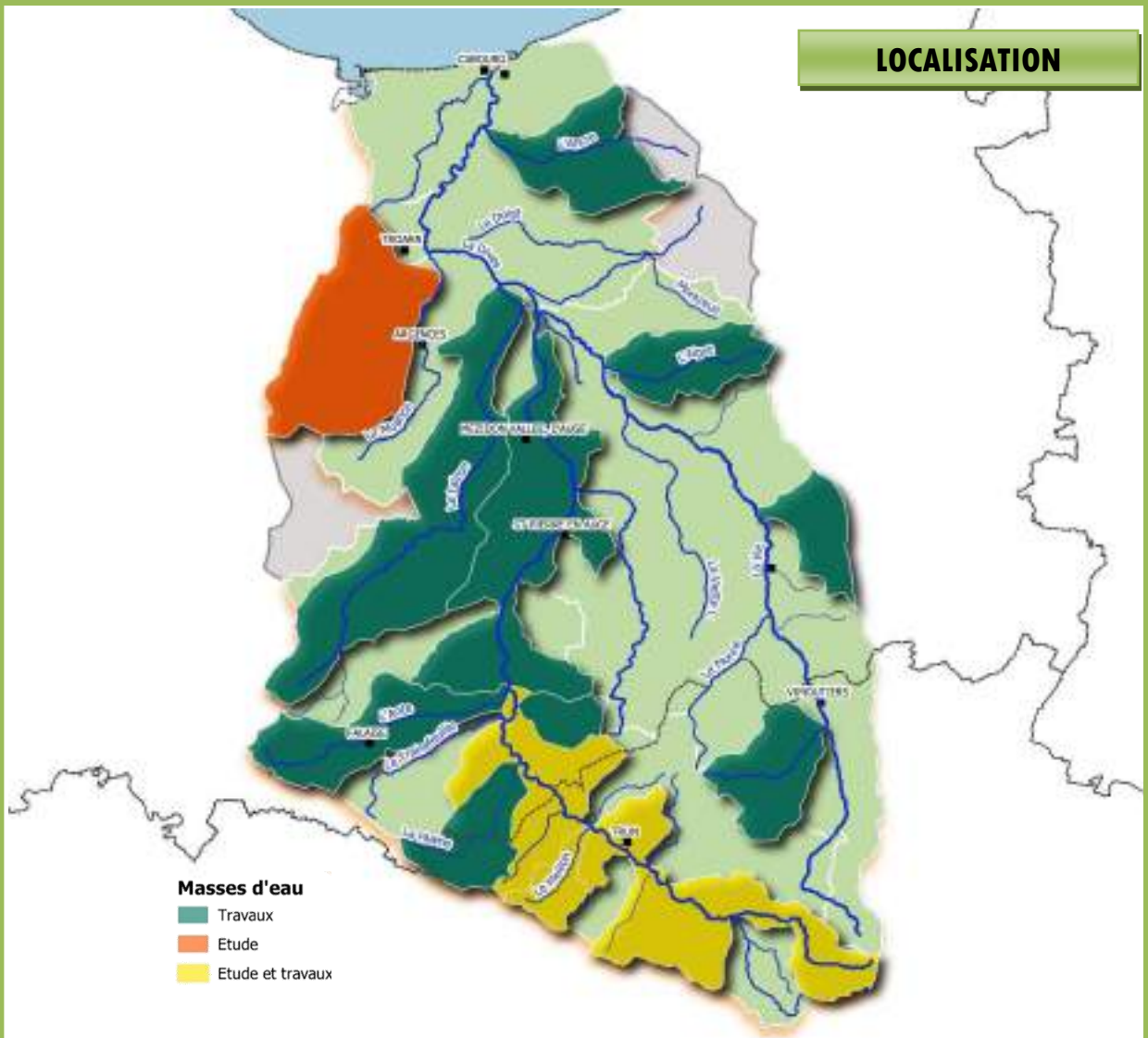

ESTIMATION FINANCIÈRE

	Programmes d'hydraulique douce		Etudes diagnostiques		
	n°5	n°6	Dives	Meillon	Gillerville
État d'avancement au 01/01/2025	95 %	0 %	1,5 %	10 %	37%
État d'avancement prévisionnel au 31/12/2025	100 %	89 %	10 %	100%	100%
Montant prévisionnel 2025 TTC	12 000 €	338 000 €	En regie		
Demandes de subvention	Avril 2024 AESN Mai 2022 CRN	Décembre 2024 AESN Avril 2025 CRN	En regie		
Plan de financement	80 % AESN 20% CRN/FEDER	80 % AESN 20% CRN/FEDER	En regie		

ÉTAT ACTUEL EN IMAGE



SMBD – BY laizon – Septembre 2024



SMBD – BY Dives - Juin 2024



SMBD – BY foulbee - Juin 2021



SMBD – BY Monne - Décembre 2021



PROGRAMMES PRÉVISIONNELS DE PLANTATION DE HAIES BOCAGÈRES 2025 DANS LE CADRE DU PACTE DE LA HAIE

INTERVENTIONS PRÉVUES

	Travaux	
	Calvados	Orne
<i>Linéaire concerné</i>	23 km de haies	2 km de haies
<i>Masses d'eau concernées</i>	Ante, Dives de l'Ante à la Morte-Vie, Dorette, Muance, Morte-Vie	Dives de sa source à l'Ante, Meillon
<i>EPCI concernés</i>	CCPF, CALN, VED et NCPA	TAI

LOCALISATION

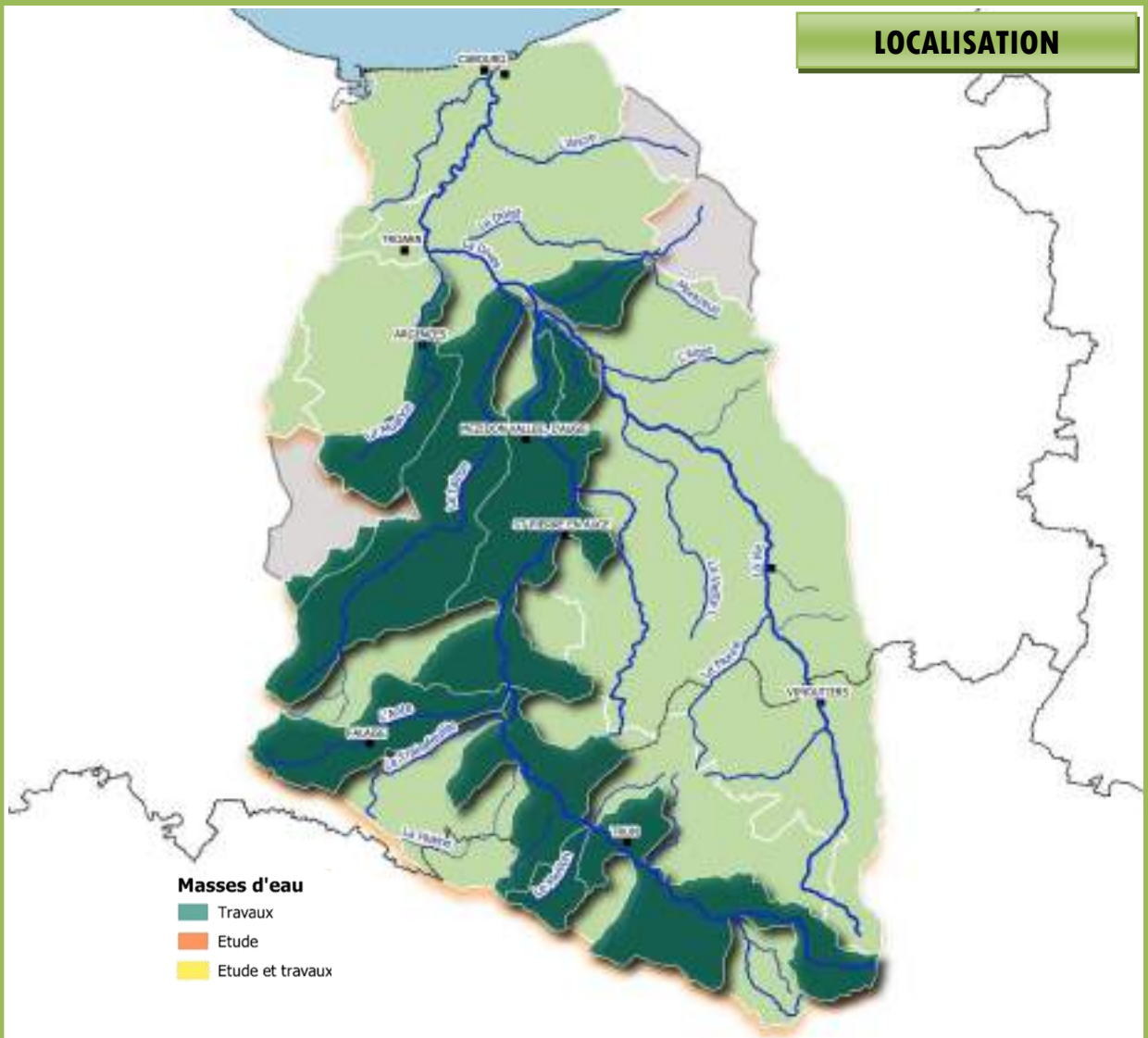

ESTIMATION FINANCIÈRE

	<i>Programme de plantation de haies bocagères</i>	
	<i>Calvados</i>	<i>Orne</i>
<i>État d'avancement au 01/01/2025</i>	3 %	0 %
<i>État d'avancement prévisionnel au 31/12/2025</i>	70 %	80 %
<i>Montant prévisionnel 2025 TTC</i>	193 000 €	27 000 €
<i>Demandes de subvention</i>	Réalisées en octobre 2024	Réalisées en octobre 2024
<i>Plan de financement</i>	100% Etat	100% Etat

EXEMPLES TRAVAUX



SMBD – Bernières d'Ailly – Mars 2025



SMBD – Versainville – février 2025



SMBD – Belle-Vie-en-Auge – Avril 2025



SMBD – Valambrey – Mars 2024

Syndicat Mixte
du Bassin de
la Dives

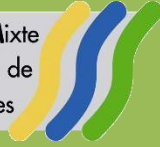

TRAVAUX DE RÉHABILITATION DE L'ANCIENNE DÉCHARGE DE GUÊPREI - DMO



INTERVENTIONS PRÉVUES

	<i>Requalification de l'ancienne décharge de Guêprei DMO</i>
<i>Surface concernée</i>	3 800 m ²
<i>Nature de l'intervention</i>	Réaliser une zone tampon humide artificielle
<i>EPCI concerné</i>	TAI

LOCALISATION

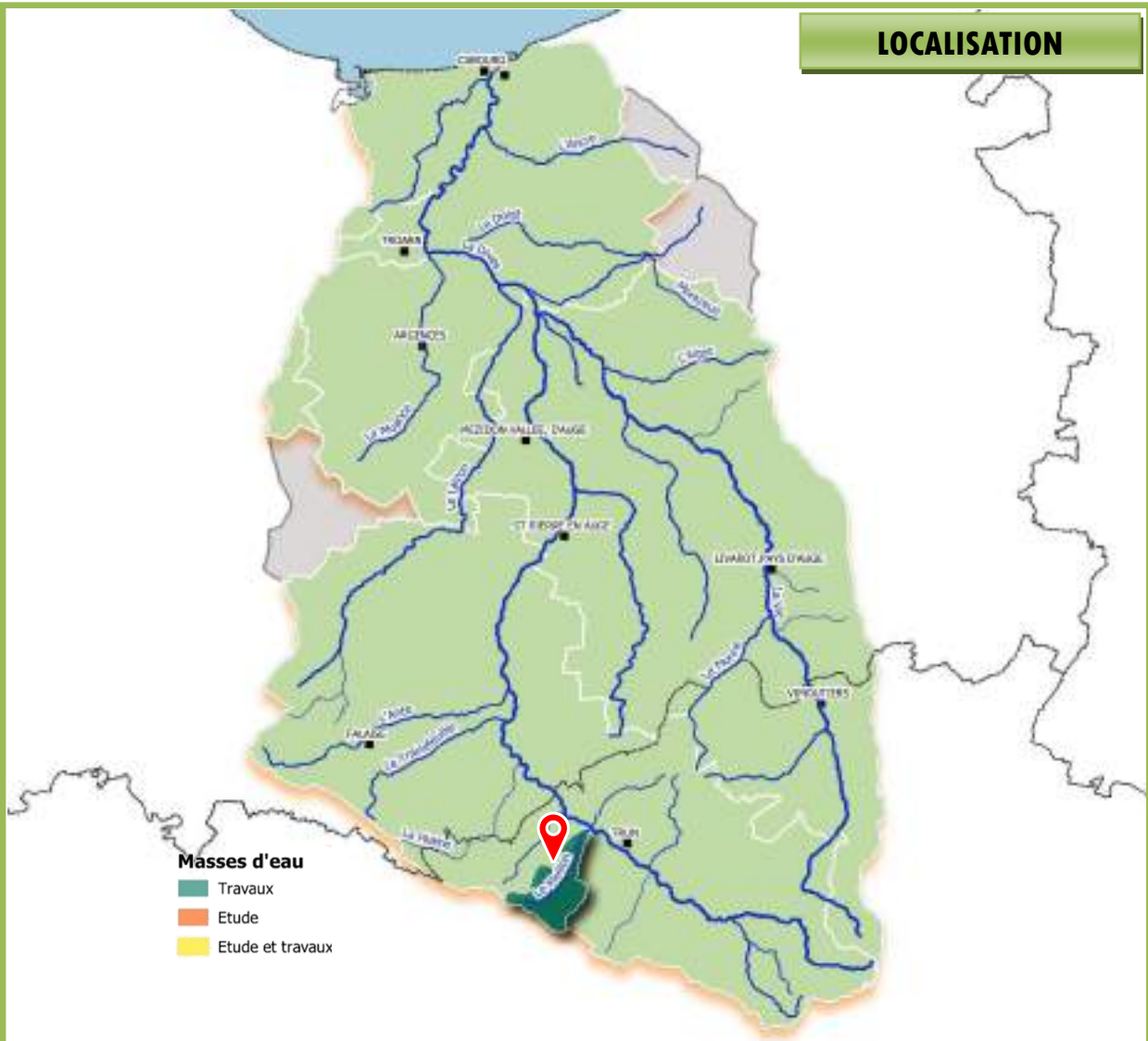

ESTIMATION FINANCIÈRE

	<i>Travaux de requalification de la décharge</i>
État d'avancement au 01/01/2025	77 %
État d'avancement prévisionnel au 31/12/2025	100 %
Montant prévisionnel 2025 TTC	16 000 €
Demande de subvention	Avril 2023
Plan de financement	80 % Etat (CEREMA, Opération « Sentier de Nature ») 10 % Guèprei 10% TAI

CARTE PROJET



Syndicat Mixte
du Bassin de
la Dives

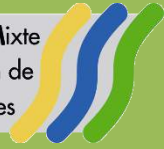

TRAVAUX DE RENATURATION DE L'ANTE DANS LA TRAVERSÉE DE FALAISE - DMO



INTERVENTIONS PRÉVUES

	<i>Travaux renaturation DMO</i>	<i>Travaux ouverture au public DMO</i>
<i>Quantité concernée</i>	850 ml	2,8 ha
<i>Nature de l'intervention</i>	Végétalisation des berges Remise à ciel ouvert Requalification du plan d'eau Restauration de la continuité Création de mares	Revêtements de sols (cheminements) Maçonnerie et ouvrages divers (escaliers, passerelles, garde-corps) Mobilier urbains
<i>EPCI concernés</i>	CCPF	

LOCALISATION

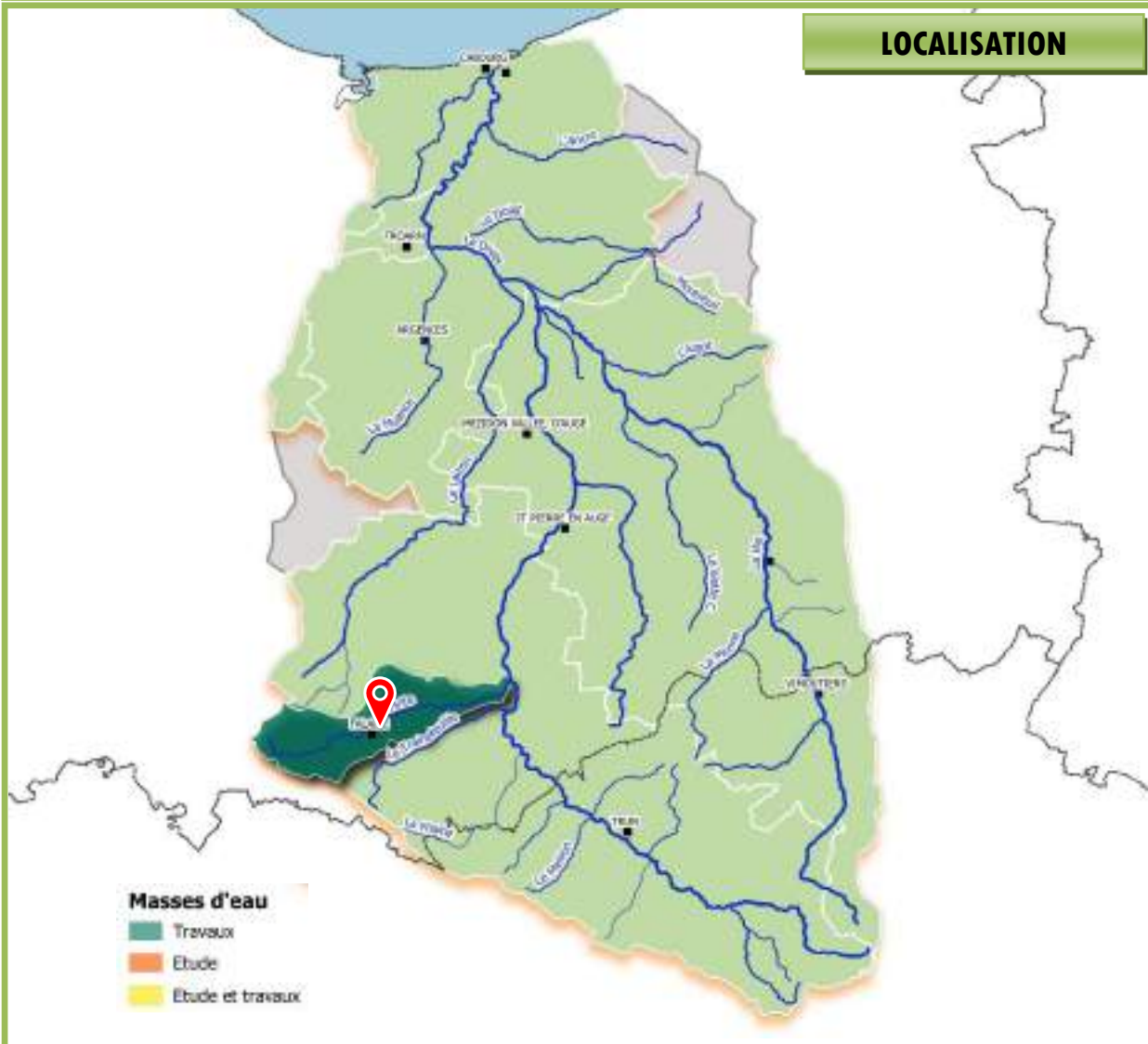

ESTIMATION FINANCIÈRE

	<i>Travaux de renaturation</i>	<i>Aménagements ouverture public</i>
<i>État d'avancement au 01/01/2025</i>	31 %	0 %
<i>État d'avancement prévisionnel au 31/12/2025</i>	100 %	100 %
<i>Montant prévisionnel 2025 TTC</i>	1 058 437 €	341 563 €
<i>Demandes de subvention</i>	Février 2024 et Avril 2025	Février 2024
<i>Plan de financement</i>	90 % AESN 10 % CRN / UE	42 % AESN 58 % FALAISE

PHOTOMONTAGES DU PROJET





PROGRAMME PRÉVISIONNEL DE RESTAURATION DE MARES 2025

INTERVENTIONS PRÉVUES

	<i>Travaux DMO</i>				
<i>Communes concernées</i>	Basseneville	St-Samson	Hotot-en-Auge	Périers-en-Auge	Goustranville
<i>Nombre de mares prévues</i>	10				
<i>EPCI concerné</i>	NCPA				

LOCALISATION

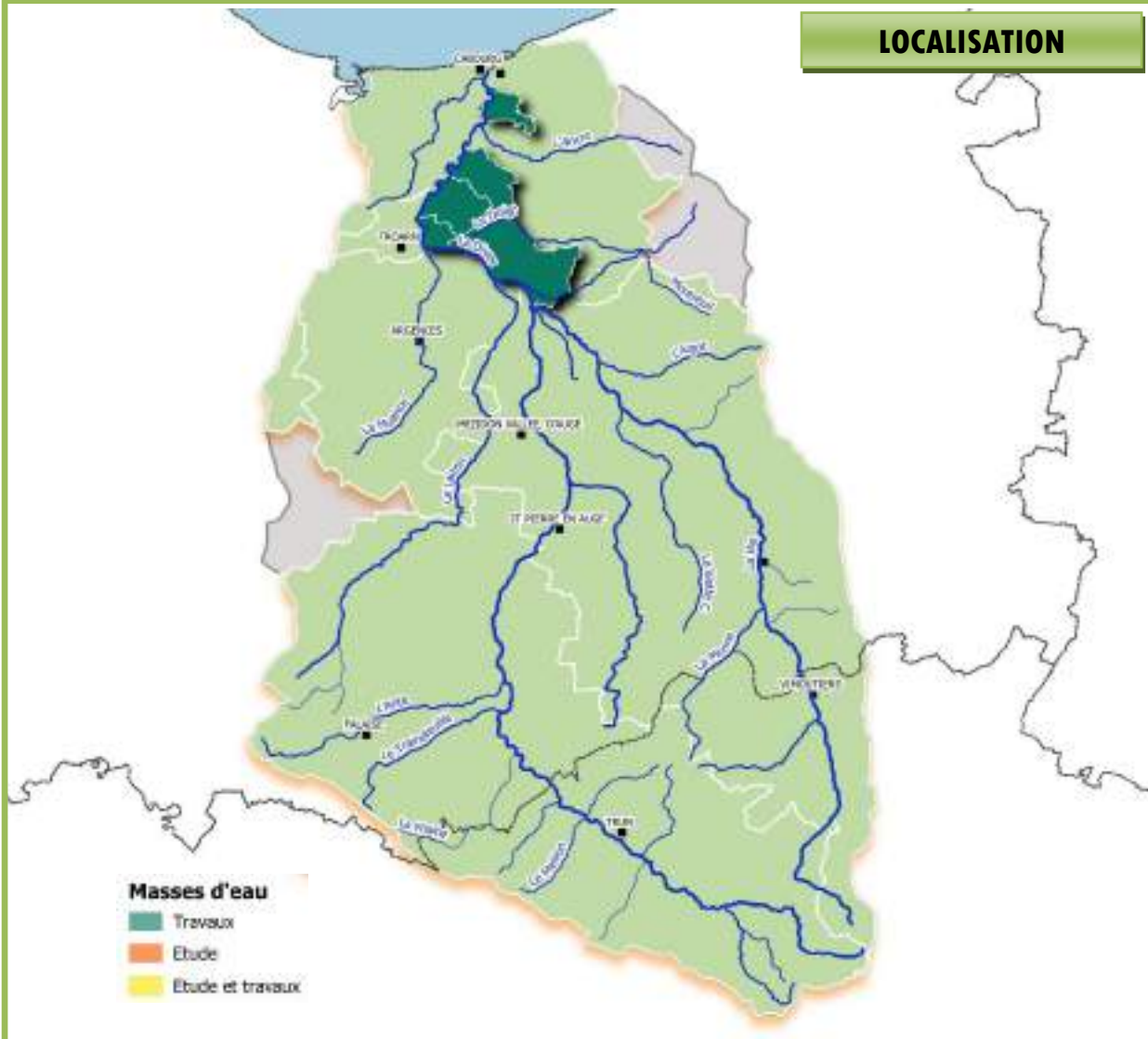

ESTIMATION FINANCIÈRE

	Travaux 2025
État d'avancement au 01/01/2025	0 %
État d'avancement prévisionnel au 31/12/2025	100 %
Montant prévisionnel 2025 TTC	40 000 €
Demandes de subvention	Prévues en Juin 2025
Plan de financement	80 % AESN 20 % COMMUNES

ÉTAT ACTUEL EN IMAGE



SMBD - Saint-Sauveur - Mai 2025



AMÉLIORATION DE LA CONNAISSANCE SUR LE BASSIN DE LA DIVES

INTERVENTIONS PRÉVUES

	<i>Etudes</i>	
<i>Nature de la connaissance</i>	<i>Evolution de la salinité, des hauteurs d'eau et de la température de l'eau</i>	<i>Traitement et valorisation des données SIG anciennes, actuelles et futures</i>
<i>Linéaire/ nombre concerné</i>	5 conductimètres (mesures en continue)	Base de données du SMBD
<i>Cours d'eau concernés</i>	Divette, Dives domaniale, l'Ancre et la Vie	BV Dives
<i>EPCI concernés</i>	NCPA, CALN, CCPF et CCVD	CUCLM, NCPA, CALN, CCPF, TAI, CDCVAM et CCVD

LOCALISATION



ESTIMATION FINANCIÈRE

	<i>Suivi des instruments de mesure</i>	<i>Valorisation des données du SMBD</i>
<i>État d'avancement au 01/01/2025</i>	0 %	60 %
<i>État d'avancement prévisionnel au 31/12/2025</i>	100 %	100 %
<i>Montant prévisionnel 2025 TTC</i>	Régie	9 000 € (CDD)
<i>Demandes de subvention</i>	Régie	Février 2024
<i>Plan de financement</i>	Régie	80 % AESN 20% SMBD

ÉTAT ACTUEL EN IMAGE



SMBD - Juillet 2020



SMBD - Mai 2023



SMBD - Juillet 2020



SMBD - Mai 2023

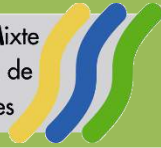

PROGRAMMES PRÉVISIONNELS DE PRÉVENTION DES INONDATIONS

INTERVENTIONS PRÉVUES

Nature des interventions	<i>Etude de la dynamique fluviale des cours d'eau et des potentialités de protection contre les inondations</i>		<i>Etude des possibilités de réduction des inondations dans Vimoutiers - DMO</i>
	<i>Phase n°3</i>	<i>Etude diagnostic siphon bures</i>	<i>Analyse coût-bénéfice</i>
Surface / Linéaire concerné	94 km de cours d'eau pour 100 km ²		1,6 km ²
Cours d'eau concernés	Dives domaniale, Vie, Algot, Morte-Vie, Dorette, Doigt, Ancre, Laizon, Muances et Divette		La Vie
EPCI concernés	NCPA, CALN, CUCLM et VED	NCPA, CUCLM	CDC VAM

LOCALISATION

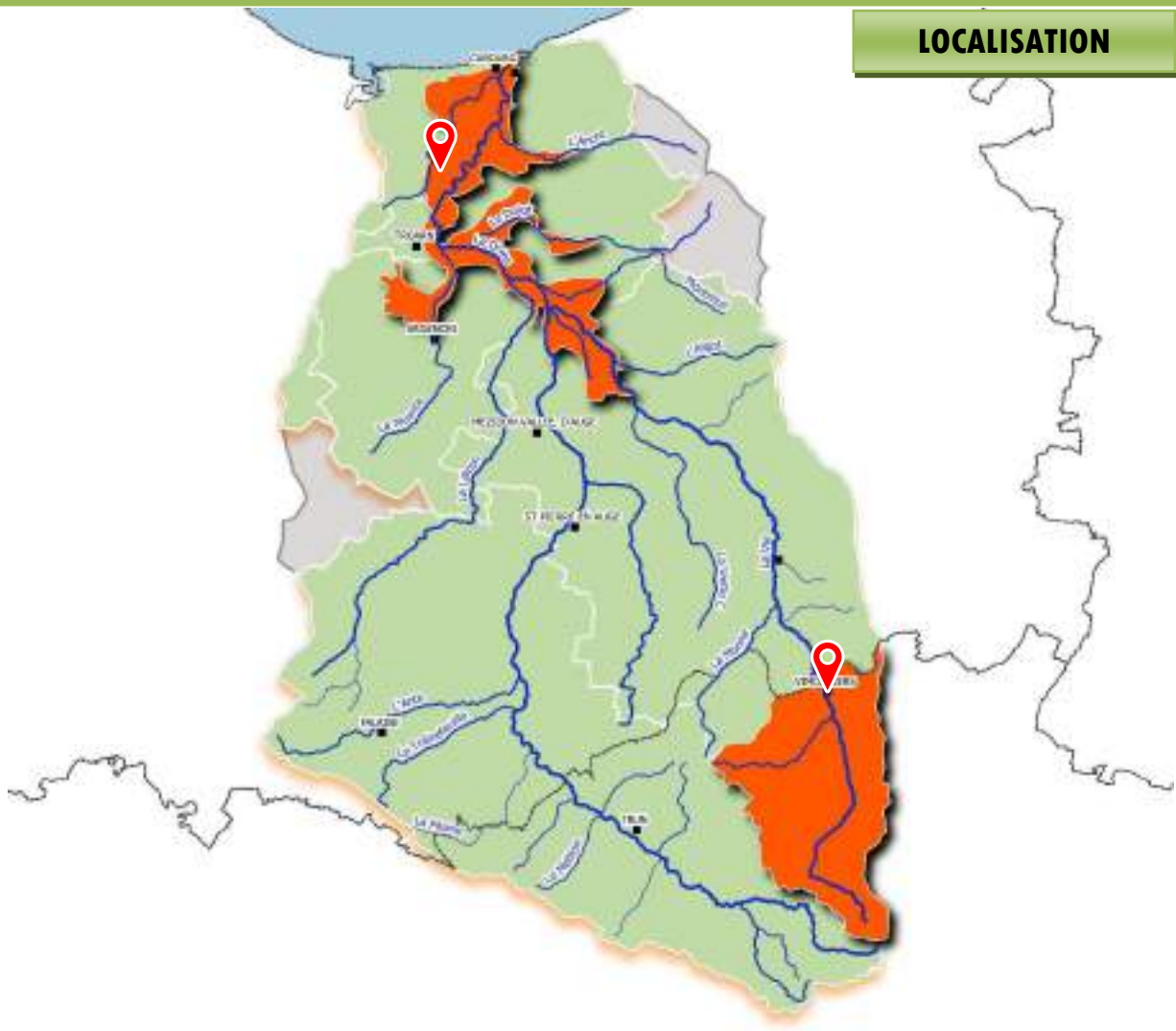

ESTIMATION FINANCIÈRE

	<i>Etude dynamique fluviale et protection contre les inondations</i>	<i>Etude diagnostic du siphon de Bures-sur-dives</i>	<i>Etude des possibilités de réduction des inondations dans Vimoutiers</i>
<i>État d'avancement au 01/01/2025</i>	75 %	0 %	68 %
<i>État d'avancement prévisionnel au 31/12/2025</i>	100 %	100 %	100 %
<i>Montant prévisionnel 2025 TTC</i>	50 000 €	30 000 €	25 000 €
<i>Demande de subvention</i>	Réalisées en Octobre 2020	Prévues en Mai 2025	Réalisées en Juin 2022
<i>Plan de financement</i>	80 % AESN 20 % SMBD		80 % AESN 20 % CDC VAM

ÉTAT ACTUEL EN IMAGE



SMBD – Mars 2010



SMBD – Novembre 2017



Inconnue – Octobre 2017



SMBD – Mars 2010



RAPPORT D'ACTIVITES 2024
SYNDICAT MIXTE DU BASSIN DE LA DIVES

Saint-Pierre-en-Auge - Juin 2025